

gv·cuidados mayores

Residencias

Centros de día

Ayuda a domicilio

Fisioterapia y rehabilitación

Empresas especializadas

Principado de Asturias 2026



Residencias 3ª Edad



Nº Reg.: 245

Nº Reg.: 29

El Parador

La Rosaleda



C/ Alejandro Mon, 6
Posada de Llanera



985 772 548

elparadorllanera@gmail.com

C/ El Rayo -
Mercadín Alto, 94
Oviedo

985 228 879

larosaledaoviedo@gmail.com

670 912 794

Residencias

Aller.....	4
Arriondas.....	4
Avilés.....	6
Candamo.....	7
Cangas del Narcea.....	7
Carreño.....	8
Castrillón.....	8
Corvera de Asturias.....	10
Gijón.....	10
Gozón.....	41
Grado.....	41
Langreo.....	42
Las Regueras.....	45
Lena.....	48
Llanera.....	48
Llanes.....	52
Mieres.....	52
Nava.....	56
Oviedo.....	58
Pravia.....	71
Riosa.....	71
Salas.....	71
Sariego.....	71
San Martín del Rey Aurelio.....	71
Siero.....	72
Sobrescobio.....	80
Valdés.....	80
Villaviciosa.....	80

Centros de día

Avilés.....	82
Corvera de Asturias.....	82
Gijón.....	82
Langreo.....	84
Mieres.....	86
Oviedo.....	86
Siero.....	86

Ayuda a domicilio

Gijón.....	87
Mieres.....	89
Oviedo.....	89

Fisioterapia y rehabilitación

Avilés.....	90
Gijón.....	90
Langreo.....	92
Oviedo.....	92

Empresas especializadas

Información de las empresas especializadas.....	94
Audiología.....	17
Catering.....	35
Equipamiento integral.....	65
Formación.....	65
Maquinaria de lavandería y restauración.....	57
Reformas sanitarias bañera a ducha.....	21
Terapias respiratorias.....	51

Créditos

EDITA

Vitae Comunicación Editorial S.L.
Teléfonos: 646 114 402 / 665 036 299
comercial@vitaecomunicacion.com

DISEÑO

www.zinco.es

IMPRESIÓN

Progreso Editorial S.L.

DEPÓSITO LEGAL

AS 00440-2026

LA TOTALIDAD DE CENTROS RESIDENCIALES QUE FIGURAN EN ESTA GUÍA ESTÁN AUTORIZADOS POR LA CONSEJERÍA DE DERECHOS SOCIALES Y BIENESTAR DEL PRINCIPADO DE ASTURIAS SEGÚN DECRETO 79/2002 DEL 13 DE JUNIO

Residencias

ALLER



Residencia Marad

N.º Reg.: 248

Dirección: Ctra. de Casomera, 11. Collanzo. 33680 Aller

Teléfono: 985 48 71 12

Director/a o persona de contacto: Gonzalo G. Fanjul

N.º de plazas: 22

Precio/persona: desde 1.775 € (sin IVA)

Titularidad: Privada

Plazas para asistidos: Sí

Estancias temporales: Sí



Residencia Spa de Felechosa - Montepío

N.º Reg.: 637 y CO695

Dirección: Barrio Las Pedrosas, 2. Felechosa. 33688 Aller

Teléfonos: 985 48 75 11 / 985 48 75 86

www.ResidenciaSpaFelechosa.com
reservas@ResidenciaSpaFelechosa.com

Director: Benigno Tomé Vázquez

Directora discapacidad: Tatiana Vázquez Viesca

N.º de plazas: 246

Precio/persona: desde 1.840,58 € (sin IVA)

Titularidad: Privada - Concertada

Plazas concertadas ERA: 60

Plazas para asistidos: Sí

Estancias temporales: Sí



RESIDENCIA GERIÁTRICA PARRES

N.º Reg.: 486

(Al lado del Hospital de Arriondas)

SERVICIOS

- Fisioterapia
- Enfermería
- Terapeuta ocupacional
- Servicio médico externo de Atención Primaria



CENTRO ACREDITADO

Calle El Texu, 6
33540 Parres (Arriondas)
T. 985 84 08 46
M. 657 859 016 - 017
residenciageriatricaparres@hotmail.com

Residencia PARRES II

N.º Reg.: CO688

Romillín 33540
Parres (Arriondas)
T. 985 43 87 78
M. 657 859 016 - 17

ARRIONDAS



Residencia Geriátrica Parres I

N.º Reg.: 486

Dirección: C/ El Texu, 6. Parres 33540 Arriondas

Teléfonos: 985 84 08 46 / 657 859 016

residenciageriatricaparres@hotmail.com

Director: Carlos Bode

N.º de plazas: 33

Precio/persona: desde 1.681,80 € (sin IVA)

Titularidad: Privada

Plazas para asistidos: Sí

Estancias temporales: Sí

Residencia Geriátrica Parres II

N.º Reg.: CO688

Dirección: Romillín. Parres. 33540 Arriondas

Teléfonos: 985 43 87 78 / 657 859 016

Gerente: Carlos Bode

Dirección: Olga Vázquez

N.º de plazas: 11

Precio/persona: desde 1.681,80 € (sin IVA)

Titularidad: Privada

Plazas para asistidos: Sí

Estancias temporales: Sí





MONTEPIÓ
Y MUTUALIDAD DE LA
MINERÍA ASTURIANA

Nº Reg.: 637 y CO695

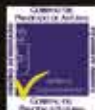

¿Cómo lo
quieres vivir?

NATURALEZA

BIENESTAR

INSTALACIONES

TRATO PERSONALIZADO

naturalmente

Una Residencia para tod@s

Estancias permanentes. Estancias temporales, especializadas en rehabilitación, por Respiro familiar, o vacaciones terapéuticas: naturaleza y spa.



**RESIDENCIA SPA
DE FELECHOSA
MONTEPIÓ**

CENTRO SOCIO SANITARIO
ESPECIALIZADO EN
ESTANCIAS DE
REHABILITACIÓN Y
RECUPERACIÓN POST
HOSPITALARIA, DE
MOVILIDAD Y LESIONES.
EQUIPO MULTIDISCIPLINAR



OFERTA ASISTENCIAL

- Medicina enfermería
- Psicología
- Fisioterapia
- Podología
- Logopedia
- Terapia ocupacional
- Animación
- Musicoterapia
- Trabajo social

Instalación acreditada como Centro de Alojamiento para personas con discapacidad.

Centro acreditado para la concertación con el Principado de Asturias de Plazas ERA y del Acuerdo Marco de Plazas en Centro de Apoyo a la Integración para Personas con Discapacidad.

COCINA TRADICIONAL CASERA

FELECHOSA - 33688 Aller

Teléfonos 985 48 75 11 / 985 48 75 86 / 984 49 91 32

Con la garantía del Grupo Montepío y Mutualidad de la Minería Asturiana

www.ResidenciaSpaFelechosa.com

AVILÉS



DomusVi El Quirinal

N.º Reg.: 456

Dirección: C/José Cueto, 76.
33401 Avilés

Teléfono: 984 83 30 15
www.domusvi.es
direccion.elquirinal@domusvi.es

Director/a o persona de contacto: Roberto G.º Aguilar

N.º de plazas: 166

Titularidad: Privada

Plazas para asistidos: Sí

Plazas concertadas ERA: 15

Estancias temporales y convalecencias: Sí



Residencia y Centro de día El Quirinal

N.º Reg.: C0783

Dirección: C/ Juan XXIII, 9. Bajo interior (entrada por el Parque de El Quirinal). 33401 Avilés

Teléfono: 984 10 05 75
www.centrodiaelquirinal.com
info@centrodiaelquirinal.com

Director/a o persona de contacto: Lorena Amarilla Sánchez

N.º de plazas: 18

Precio/persona: desde 1.785 € (sin IVA)

Titularidad: Privada

Plazas para asistidos: Sí

Estancias temporales: Sí



DomusVi Los Telares

N.º Reg.: 138

Dirección:
Avenida de los Telares, 2.
33401 Avilés

Teléfonos: 985 52 78 19 /
985 52 78 20
www.domusvi.es
direccion.lostelares@domusvi.es

Director/a o persona de contacto: Daniel Moriyón

N.º de plazas: 81

Titularidad: Privada

Plazas para asistidos: Sí

Plazas concertadas ERA: 5

Estancias temporales y convalecencias: Sí



Residencia Tercera Edad Nelva

N.º Reg.: 170

Dirección: Jardín de la Maruca,
28. 33400 Avilés

Teléfono y fax: 985 52 01 36
www.nelva.es
residencianelva@hotmail.com

Director/a o persona de contacto: Violeta Rodríguez

N.º de plazas: 25

Precio/persona: desde 1.590,90 € (sin IVA)

Titularidad: Privada

Plazas para asistidos: Sí

Estancias temporales: Sí



Ayuntamiento de Avilés

SERVICIOS SOCIALES

■ Servicios Centrales

Calle Galiana, 11. Teléfonos 985 54 92 25 - 985 55 16 20

■ Zona Básica de Distrito 1: El Foco

Calle Santa Apolonia, 126. Teléfono 985 51 65 51

Áreas y barrios de Avilés:

Villalegre, La Luz, Llaranes, Bustiello y El Pozón.

■ Zona Básica de Distrito 2: La Palmera

Calle Hermanos Espolita, 10. Teléfono 985 51 03 23

Áreas y barrios de Avilés:

Miranda, La Carriona, Buenavista, La Magdalena y una parte del centro.

■ Zona Básica de Distrito 3: Centro - El Arbolón

Avenida de Gijón, 3. Teléfono 985 12 92 50

Áreas y barrios de Avilés:

Versalles, Valliniello y la mayor parte del centro.

■ Zona Básica de Distrito 4: Sabugo

Calle Marcos del Tomiello, 34. Teléfono 985 52 09 15

Áreas y barrios de Avilés:

Jardín de Cantos, La Maruca, Poblado de Pescadores, San Cristóbal y una parte del centro.



www.aviles.es

cmss@aviles.es

DM Doña Manolita
Residencia Geriátrica



Nº registro 301

- Valoración geriátrica integral y atención individualizada.
- Dietas y menús adaptados a las necesidades del residente.
- Estancias indefinidas y temporales (rehabilitaciones).
- Atención médica, enfermería y fisioterapia (24 H).
- Asistencia farmacéutica y control de medicación.
- Actividades de ocio y tiempo libre. Terapia ocupacional.
- Zona exterior de paseo y ajardinada.
- Ayuda para la tramitación de Ley de Dependencia.

Director: Manuel López López
Nº de plazas: 24
Precio/persona: desde 1.385 €
Titularidad: Privada
Plazas para dependientes: Sí
Estancias temporales: Sí

C/ LA FONTINA 104.
33828 SAN ROMÁN DE CANDAMO

985 82 95 94
RESIDENCIA MANOLITA
residenciamanolita@gmail.com
WWW.RESIDENCIAMANOLITA.COM

CANDAMO



Residencia Doña Manolita

N.º Reg.: 301

Dirección: C/ La Fontina, 104. 33828 San Román de Candamo

Teléfono: 985 82 95 94
www.residenciamanolita.com
residenciamanolita@gmail.com

Director/a o persona de contacto: Manuel López López

N.º de plazas: 24

Precio/persona: desde 1.610 € (sin IVA)

Titularidad: Privada

Plazas para asistidos: Sí

Estancias temporales: Sí

CANGAS DEL NARCEA



Residencia Hogar San Jose

N.º Reg.: 0032

Dirección: C/ Félix María Villa, 11. 33800 Cangas del Narcea

Teléfonos: 985 81 02 07 / 900 802 103

www.residenciacangasnarcea.com
residenciacangasnarcea@seniors.es

N.º plazas: 110

Precio/persona: desde 1.400 € (sin IVA)

Titularidad: Privada

Plazas para asistidos: Sí

Estancias temporales: Sí



RESIDENCIA DE MAYORES HOGAR SAN JOSÉ
TU RESIDENCIA DE CONFIANZA



Clece Mayores



N.º Reg.: 0032

985 810 207

c/ Félix María Villa, 11
Cangas del Narcea

CARREÑO



Residencia de mayores Algamar

N.º Reg.: CO140

Dirección: C/ Tenderina 4, Candás. 33430 Carreño
Teléfono: 985 87 18 10
www.residencialalgamar.com
direccion@residencialalgamar.com
Director/a o persona de contacto: Leticia López / Casimiro Regueira
N.º plazas: 45
Plazas para asistidos: Sí
Plazas concertadas ERA: 10
Estancias temporales: Sí



Residencia Geriátrica Perlora

N.º Reg.: 209

Dirección: C/ Estanquera, 19 Perlora. 33491 Carreño
Teléfono: 985 88 47 19
www.residenciasperlorayalameda.es
residenciaperlora@hotmail.com
Director/a o persona de contacto: Raquel / Carlos Pico
N.º de plazas: 11
Precio/persona: desde 1.700 € (sin IVA)
Titularidad: Privada
Plazas para asistidos: Sí
Estancias temporales: Sí

Residencia Geriátrica Rey Pelayo

N.º Reg.: 222

Dirección: Monte Morís, 9. Albandi. 33492 Carreño Carretera Gijón - Candás
Teléfono: 985 88 50 44
www.residenciareypelayo.com
info@residenciareypelayo.com
Director/a o persona de contacto: Daniel Soto Díaz
N.º de plazas: 24
Precio/persona: desde 1.500 € (sin IVA)
Titularidad: Privada
Plazas para asistidos: Sí
Estancias temporales: Sí



Residencia Tercera Edad San Pancracio

N.º Reg.: 80

Dirección: Albandi (junto iglesia Albandi). 33492 Carreño
Teléfono: 985 88 48 68
Fax: 985 88 51 11
www.grupogerontologico.com
sanpancracio@gerontologicoastur.com
Director/a o persona de contacto: Yoana González Menéndez / Adelina Vegas Sánchez
N.º de plazas: 100
Precio/persona: desde 2.000 € (sin IVA)
Titularidad: Privada
Plazas para asistidos: Sí
Plazas concertadas ERA: 98
Estancias temporales: Sí

Residencia Tercera Edad Xana del Mar

N.º Reg.: 59

Dirección: Monte Morís. Albandi. 33492 Carreño
Teléfono: 985 87 04 39
xpaufcx@gmail.com
Director/a o persona de contacto: María Amparo Cañal Tuero
N.º de plazas: 25
Precio/persona: desde 1.181.80 € (sin IVA)
Titularidad: Privada
Plazas para asistidos: Sí
Estancias temporales: Sí



Residencial San Juan

N.º Reg.: C.0716

Dirección: C/ Rebollada, 89. Guimarán. 33438 Carreño
Teléfono: 985 16 75 82
gerencia@dhisgroup.com
Director/a o persona de contacto: Samuel
N.º de plazas: 24
Precio/persona: desde 1.590,90 € (sin IVA)
Titularidad: Privada
Plazas para asistidos: Sí
Estancias temporales: Sí

CASTRILLÓN



Centro Geriátrico Residencia Santa María

N.º Reg.: 148

Dirección: Avenida Federico Fernández Trapa, 16. Naveces. 33457 Castrillón
Teléfono: 985 51 98 94
www.geriaticoresidenciasantamaria.com
Director/a o persona de contacto: José Luis Fernández-Avello
N.º de plazas: 29
Precio/persona: desde 1.550 € (sin IVA)
Titularidad: Privada
Plazas para asistidos: Sí
Estancias temporales: Sí



Centro Geriátrico Salinas

N.º Reg.: 177

Dirección: C/ Ramón y Cajal, 24. Salinas. 33405 Castrillón
Teléfono: 985 50 07 87
www.residenciapanzar.es
mrflor.gv@gmail.com
Director/a o persona de contacto: Flor González Viejo
N.º de plazas: 25
Precio/persona: desde 1.840 € (sin IVA)
Titularidad: Privada
Plazas para asistidos: Sí
Estancias temporales: Sí



INSTALACIONES GENERALES

- Despacho de médico y enfermera
- Baños geriátricos
- Jardines
- Terrazas
- Sala de visitas y lectura
- Ascensor
- Circuito cerrado de TV (vigilancia intensiva)

Nº Reg.: 222

RESIDENCIA GERIATRICA REY PELAYO

SERVICIOS SOCIOANITARIOS

- Médico geriatra propio
- Personal de enfermería
- Fisioterapeuta
- Estancias temporales
- Horario libre de visitas

SERVICIOS PERSONALES

- Cocina propia
- Menús personalizados
- Atención religiosa
- Manicura
- Peluquería
- Podología

PROGRAMAS Y ACTIVIDADES

- Socioanimador cultural
- Fiestas - baile
- Prensa y revistas

PARADA DE ALSA A 100 m.
(Servicio cada 30 minutos)

Monte Morís, 9 - Albandi
(Antigua Carretera Gijón - Candás)
33492 Carreño

Teléfono y fax 985 88 50 44

info@residenciareypelayo.com
www.residenciareypelayo.com

CORVERA DE ASTURIAS



Instituto Gerontológico Armayor

N.º Reg.: 328

Dirección: Juncedo, 4. Molleda. 33416 Corvera de Asturias

Teléfonos: 985 51 47 82 / 657 613 457

www.residenciaarmayor.com
info@residenciaarmayor.com

Director/a o persona de contacto: Alejandra

N.º de plazas: 34

Precio/persona: desde 1.640 € (sin IVA)

Titularidad: Privada

Estancias temporales: Sí



Residencia Verdeja

N.º Reg.: 212

Dirección: C/ El Pedrero, 19. Trasona. 33468 Corvera de Asturias

Teléfono: 985 57 57 51
www.residenciaverdeja.es
administracion@residenciaverdeja.es

Director/a o persona de contacto: Irene Palacios

N.º de plazas: 60

Precio/persona: desde 1.650 € (sin IVA)

Titularidad: Privada

Plazas para asistidos: Sí

Estancias temporales: Sí

GIJÓN



Centro de Atención Geriátrica El Nadal Gijón

N.º Reg.: 320

Dirección: Camín del Truébano, 74-76. Mareo La Pedrera. 33390 Gijón

Teléfono: 984 20 04 25
www.elnadal.es
elnadalgijon@gmail.com

Director/a o persona de contacto: Álvaro Muñoz Braña

N.º de plazas: 29

Precio/persona: desde 1.800 € (sin IVA)

Titularidad: Privada

Plazas para asistidos: Sí

Estancias temporales: Sí



Centro de Atención Geriátrica El Nadal Mareo

N.º Reg.: 383

Dirección: Camino de la Terrona, 136 Mareo La Pedrera. 33390 Gijón

Teléfono: 985 55 65 83
www.elnadal.es
nadalmareo@gmail.com

Director/a o persona de contacto: Álvaro Muñoz Braña

N.º de plazas: 16

Precio/persona: desde 1.800 € (sin IVA)

Titularidad: Privada

Plazas para asistidos: Sí

Estancias temporales: Sí

N.º Reg.: 212

Residencia Verdeja

Comida casera
Servicio de limpieza y lavandería
Servicio médico y de enfermería
Amplios espacios ajardinados
Animación sociocultural
Servicios religiosos
Trabajadora social
Fisioterapeuta
Psicóloga
Podólogo
Peluquería...

Pero sobre todo y nos sobra:
Trato familiar, cariño y vocación.



985 57 57 51
Calle El Pedrero nº 19 - Trasona
Corvera de Asturias
www.residenciaverdeja.es



Los años no definen la edad, sino las historias que llevamos en el corazón.

EL NADAL

ATENCIÓN GERIÁTRICA *Gijón*



Nº Reg.: 320



Camin del Truébano, 74-76. La Pedrera (Gijón)
Teléfono 984 20 04 25 | elnadalgijon@gmail.com

El Nadal dispone de dos unidades con 45 plazas, proporcionando servicios especializados para personas mayores, válidas o dependientes, combinando una atención sanitaria profesionalizada, humana y de calidad y creando un punto de encuentro mediante un amplio programa social, preservando la dignidad y teniendo en cuenta las preferencias, gustos y ritmo de vida cotidiana de los usuarios del centro.

- Habitaciones dobles
- Espacios privados
- Terapia ocupacional
- Actividades cognitivas socioafectivas y motoras
- Gerocultoras
- Personal de enfermería
- Técnico programa intervención
- Fisioterapeuta
- Terapeuta ocupacional
- Psicóloga
- Trabajadora social
- Acompañamiento consultas
- Dietas especiales (menús a elegir)

info@elnadal.es

www.elnadal.es

EL NADAL

ATENCIÓN GERIÁTRICA *mareo*



Nº Reg.: 383



Camino de la Terrona, 136. La Pedrera (Gijón)
Teléfono 985 55 65 83 | nadalmareo@gmail.com



Centro de Atención Integral para Mayores y Centro Sociosanitario Los Nozales

N.º Reg.: C 334 y C.3/ 4656

Dirección: C.º de Trabanco, 35. Mareo – Roces. 33209 Gijón

Teléfonos: 985 13 78 60 / 627 074 031

www.residencialosnozales.com
direccionlosnozales@hotmail.com

Director/a o persona de contacto: Eva Vega González

N.º de plazas: 17

Precio/persona: desde 1.554,54 € (sin IVA)

Titularidad: Privada

Plazas para asistidos: Sí

Estancias temporales: Sí



Centro Geriátrico Robles

N.º Reg.: 219

Dirección: Camín de la Ería, 868. Barrio San Miguel. Castillo de Bernueces. 33394 Gijón

Teléfono: 985 19 53 14
www.geriaticorobles.com
info@geriaticorobles.com

Director/a o persona de contacto: Rocío García Fdez.

N.º de plazas: 37

Precio/persona: desde 2.000 € (sin IVA)

Titularidad: Privada

Plazas para asistidos: Sí

Estancias temporales: Sí

CADA NUEVO DÍA ES UN REGALO, Y TÚ ERES EL PROTAGONISTA DE ESTA HISTORIA.



Nº Reg: 571



Intervención asistida por personas para personas mayores



Nº Reg: 310

Residencia



Somío

Residencia



La Guía

MI VIDA
CON SENTIDO Y BIENESTAR



Camino de los Rosales, 664
33203 Gijón

600 676 909

somioresidencia@gmail.com

Síguenos

@residencialaguia

Avda. Jardín Botánico, 148
33203 Gijón

600 676 909

residencialaguia@gmail.com

Síguenos

@residencialaguia

Nº Reg.: 219



Centro Geriátrico **ROBLES**

Residencia tercera edad



CENTRO
ACREDITADO



Jardines, Trato familiar, Aparcamiento propio,
Cocina casera, Médico geriatra, Fisioterapia,
Terapia ocupacional

Camín de la Ería, 868
Barrio de San Miguel (33394)
Castiello de Bernueces

www.geriaticorobles.com
info@geriaticorobles.com

985 195 314



Centro Gerontológico Costa Verde

N.º Reg.: 342

Dirección: C/ Álava, 64.
33211 Gijón

Teléfono: 984 19 07 04

Fax: 984 19 07 03

www.gcostaverde.com
info@gcostaverde.com

Director/a o persona de contacto: Guadalupe Fernández Fonseca

N.º de plazas: 140

Precio/persona: desde 1.954,55 € (sin IVA)

Titularidad: Privada

Plazas para asistidos: Sí

Plazas concertadas ERA: 10

Centro de día: Sí

Estancias temporales: Sí



Centro Gerontológico Montevil

N.º Reg.: 237

Dirección: Carretera Carbonera, 75. Montevil. 33210 Gijón

Teléfono: 985 14 70 30

Fax: 985 39 96 89

www.grupogerontologico.com
montevil@gerontologicoastur.com

Director/a o persona de contacto: Paula Gutiérrez

N.º de plazas: 98

Precio/persona: desde 2.000 € (sin IVA)

Titularidad: Privada

Plazas para asistidos: Sí

Plazas concertadas ERA: 10

Estancias temporales: Sí

Centro Residencial Abantos

N.º Reg.: 100

Dirección: Plaza Instituto, 3. 4.º
33201 Gijón

Teléfono: 985 17 20 14
parchisabantos@gmail.com

Director/a o persona de contacto: Carlos Pertierra

Titularidad: Privada

Plazas para asistidos: Sí

Estancias temporales: Sí



Centro Residencial Ballesol

N.º Reg.: CO322

Dirección: C/ Velázquez, 52
33211 Gijón

Teléfono: 985 14 77 50

Director/a o persona de contacto: Montse García Ortega

N.º de plazas: 167

Precio/persona: desde 2.272,70 € (sin IVA)

Titularidad: Privada

Plazas para asistidos: Sí

Estancias temporales: Sí

N.º Reg.: 95

Centro Residencial

El Bibio



Buscando siempre el bienestar de sus seres más queridos



Calle Arrieta, 4 - Gijón
(al lado de la Plaza de Toros)

Teléfonos 985 13 50 84
684 654 313

Centro Residencial El Bibio

N.º Reg.: 95

Dirección: C/ Arrieta, 4.
33204 Gijón

Teléfonos: 985 13 50 84 /
684 654 313
residenciaelbibio@hotmail.com

Director/a o persona de contacto: Ángeles Estévez

N.º de plazas: 29

Precio/persona: desde 1.800 € (sin IVA)

Titularidad: Privada

Plazas para asistidos: Sí

Estancias temporales: Sí



Nº de Registro Centro Gerontológico: 342

Nº de Registro Centro de Día: 343



CENTRO GERONTOLÓGICO
CENTRO DE DÍA

COSTA VERDE



Su bienestar, nuestra recompensa

Costa Verde está dirigido y gestionado por Especialistas en Gerontología y formado por un equipo multidisciplinar altamente cualificado

- Estancias permanentes y temporales
- Plazas dobles e individuales
- Médico
- Psicólogo
- Fisioterapeutas
- Logopeda
- Diplomados en enfermería
- Animadores socioculturales
- Terapeuta ocupacional
- Podólogo
- Peluquería
- Transporte adaptado
- Cocina propia
- Dietas supervisadas
- Centro de día



Siempre, muy cerca

c/ Álava, 64. Gijón
Detrás del Hotel AC

Excelente comunicación con todas las zonas de Gijón



Líneas 2, 3, 15, 22, 10

info@gcostaverde.com
www.gcostaverde.com

Tel. 984 190 704



CENTRO ACREDITADO



Nº Reg.: C678

El Elíseo

*Atención personalizada
Mejora continua*



- Estancias permanentes y temporales
- Plazas dobles e individuales
- Médico
- Diplomados en enfermería
- Psicólogo
- Logopeda
- Fisioterapia y rehabilitación
- Animación sociocultural
- Terapeuta ocupacional funcional
- Podólogo
- Dietista
- Peluquería
- Cafetería
- Cocina propia



www.hreleliseo.com
info@hreleliseo.com

Teléfono 984 299 129

Calle Luciano Castañón, 7
(Frente a la Iglesia de los Capuchinos)



Líneas autobús: 15, 18, 1, 16, 20, 26 y 43.



CENTRO ACREDITADO



Centro Residencial La Ería

N.º Reg.: 49

Dirección: Camín de la Ería, 350. Pinzales. 33392 Gijón

Teléfonos: 985 16 83 93 / 618 995 355

Director/a o persona de contacto: María Alicia González

N.º de plazas: 14

Precio/persona: desde 1.800 € (sin IVA)

Titularidad: Privada

Plazas para asistidos: Sí

Estancias temporales: Sí

Centro Residencial 3º Edad D´Narcea

N.º Reg.: 643

Dirección: Plaza Instituto, 3, 2ºD. 33201 Gijón

Teléfono: 984 49 05 69
residenciadnarcea@gmail.com

Director/a o persona de contacto: Teresa Fernández Fuentes

N.º plazas: 8

Precio/persona: desde 2.000€ (sin IVA)

Titularidad: privada

Plazas para asistidos: Sí

Estancias temporales: Sí



N.º Reg.: 49



Camín de la Ería, 350.
Pinzales. 33392 Gijón

Teléfonos
985 16 83 93 / 618 99 53 55

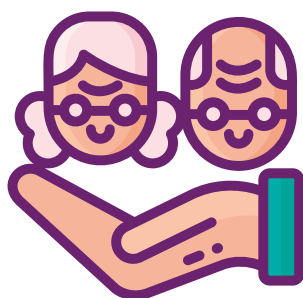

Fundación
LA GOLONDRINA

Residencia para mayores

Nº Reg.: CO759



SERVICIOS QUE OFRECEMOS

- 22 habitaciones dobles
- 14 habitaciones individuales
- 2 apartamentos
- Farmacia
- Gimnasio
- Cocina propia, menús adaptados
- Peluquería
- Lavandería
- Sala polivalente
- Sala de estar y comedor
- Capilla (Eucaristía semanal)

Amplios
jardines

EQUIPO DE PROFESIONALES

- Seguimiento médico
- Rehabilitación preventiva
- Trabajadora Social
- Podólogo
- Animador Sociocultural

Cmno. de las Gardenias, 175
33203 Somió. Gijón
Teléfono 984 39 94 50
direccion@lagolondrina.org
www.lagolondrina.org



- **PRUEBE 30 DÍAS SUS AUDÍFONOS.**
Así sabremos que audífonos son los indicados, evitando gastar un dineral.
- **TOTAL RENTING.**
Audífonos nuevos cada 3 años por un módico precio mensual. Así siempre tendrás los últimos audífonos del mercado.
- **MANTENIMIENTO, LIMPIEZA, PRUEBAS Y AJUSTES DE SUS AUDÍFONOS.**
Aunque no sean nuestros.
- **REVISIONES AUDITIVAS ANUALES GRATUITAS.**
- **REEDUCACIÓN AUDITIVA GRATUITA.**
En ocasiones es suficiente para volver a entender bien.
- **REPARACIÓN.**
De todas las marcas.
- **GARANTÍA DE 3 Ó 5 AÑOS.**
- **SEGURO DE PÉRDIDA, ROTURA Y ROBO GRATUITO.**
- **FINANCIACIÓN A MEDIDA.**
- **ESPECIALISTAS EN ACÚFENOS.**
- **ESPECIALISTAS EN PREVENCIÓN, PROTECCIÓN AUDITIVA Y AYUDAS TÉCNICAS.**

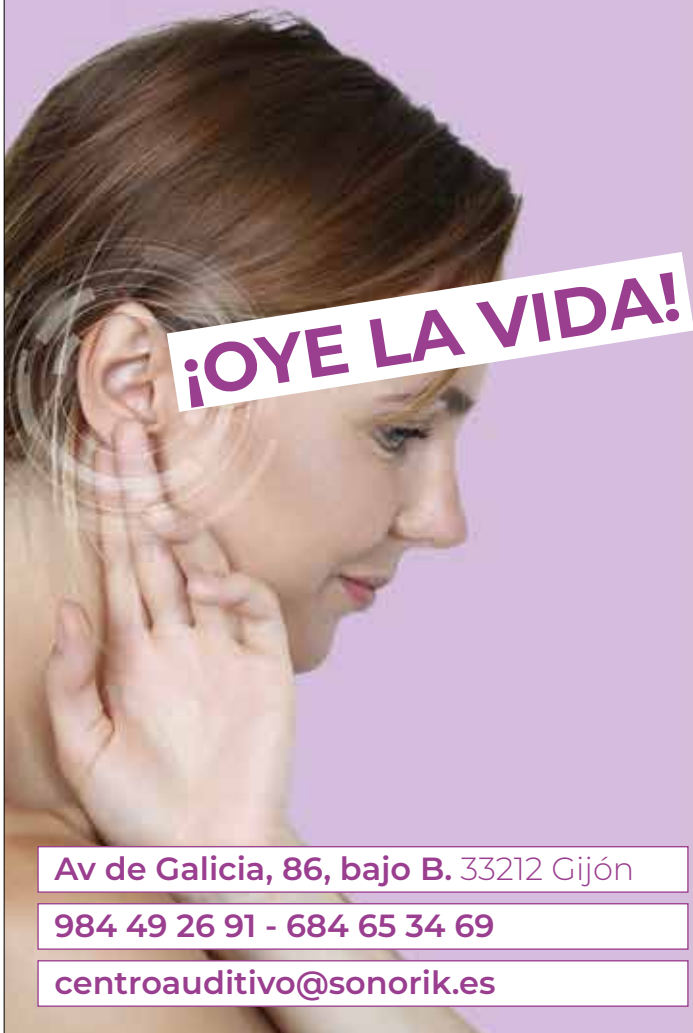

Av de Galicia, 86, bajo B. 33212 Gijón

984 49 26 91 - 684 65 34 69

centroauditivo@sonorik.es



Centro Sociosanitario Hospital Gijón

N.º Reg.: CO764

Dirección: Avda. de la Costa, 45. 33201 Gijón

Teléfonos: 985 36 06 12 / 13
www.hospitalgijon.es
info@hospitalgijon.es

Director/a: Elsa Rodríguez Celemín

N.º de plazas: 108

Precio/persona: desde 2.000 € (sin IVA)

Plazas centro hospitalario de media y larga estancia: 32

Titularidad: Privada

Plazas par asistidos: Sí

Estancias temporales: Sí



CK Jovellanos

N.º Reg.: 335

Dirección: C/ Muros de Galicia, 3. Viesques. 33204 Gijón

Teléfono: 985 19 60 54

Fax: 985 19 56 18
www.cksenior.es

Director/a o persona de contacto: Yolanda Carrió Vergel

N.º de plazas: 191

Precio/persona: desde 2.000 € (sin IVA)

Titularidad: Privada

Plazas para asistidos: Sí

Plazas concertadas ERA: 122

Plazas concertadas ERA psicogeriatría: 15

Estancias temporales: Sí



CK Zarracina

N.º Reg.: 225

Dirección: Conde del Real Agrado, 1. Bis. 33205 Gijón

Teléfono: 985 33 54 06
www.cksenior.es

Director/a o persona de contacto: Ana Rosa Rodríguez Revilla

N.º de plazas: 24

Precio/persona: desde 2.000 € (sin IVA)

Titularidad: Privada

Plazas para asistidos: Sí

Estancias temporales: Sí

Sólo mujeres



Colisée Plaza Real Gijón

N.º Reg.: 591

Dirección: Camino de Monteviento, 394. Somió. 33203 Gijón

Teléfono: 985 19 63 69
www.colisee.es
dgiijon@colisee.es

Director/a o persona de contacto: Paloma Ordieres

N.º de plazas: 170

Precio/persona: desde 2.525 € (sin IVA)

Titularidad: Privada

Plazas para asistidos: Sí

Estancias temporales: Sí

Unidad de daño cerebral



DomusVi La Dehesa

N.º Reg.: C 641

Dirección: C/ Bazán, 27. Tremañes. 33211 Gijón

Teléfono: 985 16 30 01
www.domusvi.es
direccion.ladehesa@domusvi.es

Director/a o persona de contacto: Raquel Lago Collar

N.º de plazas: 94

Titularidad: Privada

Plazas para asistidos: Sí

Estancias temporales y convalecencias: Sí



DomusVi La Sirena

N.º Reg.: 353

Dirección: C/ de los Moros, 42. 33206 Gijón

Teléfono: 985 17 47 97
www.domusvi.es
direccion.lasirena@domusvi.es

Director/a o persona de contacto: Aroa Díaz Fraga

N.º de plazas: 40

Titularidad: Privada

Plazas para asistidos: Sí

Estancias temporales y convalecencias: Sí



Residencial El Castillo





Centro Acreditado

Nº Reg: 11



Carretera Piles - Infanzón, 132 - 33203 GIJÓN (ASTURIAS) - Tel. 985 362 110

COLISEE

Ser quien eres. Plenamente.

Residencias Colisée en Asturias.

Colisée Oviedo

oviedo@colisee.es · 985 08 73 51



Colisée Plaza Real Gijón

plazarealgijon@colisee.es · 985 19 63 69



colisee.es



DomusVi Palacio de Caldones

N.º Reg.: 64

Dirección: Plaza de la Iglesia,
s/n – Camín Llosa La Múria, 91
Villares. 33361 Gijón

Teléfono: 985 13 66 55
www.domusvi.es
direccion.palaciocaldones@domusvi.es

**Director/a o persona de
contacto:** Aroa Díaz Fraga

N.º de plazas: 93

Titularidad: Privada

Plazas para asistidos: Sí

Plazas concertadas ERA: 92

Plazas privadas: 1

Estancias temporales: Sí



Fundación La Golondrina Residencia para Mayores

N.º Reg.: CO759

Dirección: Camino de las
Gardenias, 175. Somió.
33203 Gijón

Teléfono: 984 39 94 50
www.lagolondrina.org
direccion@lagolondrina.org

**Director/a o persona de
contacto:** Saray Feito Campillo

N.º de plazas: 67

Precio/persona: bajos recursos
económicos

Titularidad: Privada
(Fundación)

Plazas para asistidos: No

Estancias temporales: Sí



Hogar Residencia El Eliseo

N.º Reg.: C 678

Dirección: C/ Luciano
Castañón, 7. 33205 Gijón

Teléfono: 984 29 91 29

Fax: 984 29 97 35
www.hreleliseo.com

**Director/a o persona de
contacto:** Silvia García Villa

N.º de plazas: 134

Precio/persona: desde
2.090,91 € (sin IVA)

Titularidad: Privada

Plazas para asistidos: Sí

Estancias temporales: Sí



Los Fresnos Residencia Geriátrica

N.º Reg.: 111

Dirección: C/ Poeta Alfonso
Camín, 4. 33209 Gijón

Teléfono: 985 99 09 18

WhatsApp: 606 427 787
www.residencialosfresnos.com
gerencia.residencialosfresnos@gmail.com

IG: residencia.losfresnos

FB: Residencia Los Fresnos

YT: Residencia Los Fresnos

LI: Residencia Los Fresnos

**Director/a o persona de
contacto:** Alejandro y/o
Jesús Gutiérrez Rey

N.º de plazas: 48

Precio/persona: desde 1.500 €
(sin IVA)

Titularidad: Privada

Plazas para asistidos: Sí

Estancias temporales: Sí



Residencia Atalaya

N.º Reg.: 21

Dirección: Camino Viejo del
Musel, 779. Jove. 33299 Gijón

Teléfono: 985 32 89 46

Fax: 985 30 19 15

www.residenciageriatricaatalaya.es
administracion@residenciaatalaya.es

**Director/a o persona de
contacto:** Pablo Fernández

N.º de plazas: 82

Titularidad: Privada

Plazas para asistidos: Sí

Estancias temporales: Sí



TRATAMIENTOS REHABILITADORES PARA LA ENFERMEDAD DEL PARKINSON

- » **Fisioterapia.**
- » **Logopedia.**
- » **Psicología.**
- » **Musicoterapia.**
- » **Rehabilitación cognitiva
(talleres de memoria).**
- » **Terapia ocupacional y
educacional.**
- » **Intervención psico-
corporal a través de la
psicomotricidad y la
relajación.**

Fuente:
Asociación Parkinson Asturias

Cambie su vieja bañera por una ducha

desde **1.690 €** IVA inc

- ✓ Mano de obra
- ✓ Retirada de antigua bañera
- ✓ Mampara
- ✓ Grifería
- ✓ Plato ducha antideslizante
- ✓ Azulejos



www.duchamania.es

ASTURIAS (GIJÓN)
Avda. de la Constitución nº 31
984 39 31 32

Residencia Castiello

N.º Reg.: 713

Dirección: Travesía del Trole,
52. Barrio Zarracina. Deva.
33394 Gijón

Teléfono: 985 13 33 67
www.residenciacastiello.es
residenciacastiello@hotmail.com

Director/a o persona de contacto: Julia García Viña

N.º de plazas: 19

Precio/persona: desde
1.454,54 € (sin IVA)

Titularidad: Privada

Plazas para asistidos: Sí

Estancias temporales: Sí



Residencia El Carmen

N.º Reg.: 163

Dirección: C/ Pablo Iglesias,
esquina Ramón y Cajal, 18.
33204 Gijón

Teléfono: 985 19 56 56
www.residenciaelcarmengijon.com
info@residenciaelcarmengijon.com

Director/a o persona de contacto: Constantino Menéndez

N.º de plazas: 125

Precio/persona: desde 2.000 €
(sin IVA)

Titularidad: Privada

Plazas para asistidos: Sí

Estancias temporales: Sí

N.º Reg.: 713

Residencia Castiello ^{3ª edad}



Amplio jardín
Comida casera y personalizada
Médico
Peluquería
Habitaciones individuales y dobles
Terapia ocupacional

Libre horario de visitas

Travesía del Trole, 52
Barrio Zarracina - 33394 Deva
Gijón, Asturias
Teléfono 985 13 33 67
www.residenciacastiello.es



N.º Reg.: 21

ATALAYA

RESIDENCIA GERIÁTRICA

R. Sanidad: N-58/P

Centro acreditado por la
Consejería de Bienestar Social

Tlf.: 985 32 89 46

 Síguenos en Facebook

 Cº Viejo del Musel, n.º 779
33299 - Jove del Medio - Gijón
www.residenciageriatricaatalaya.es
administracion@residenciaatalaya.es

 CENTRO ACREDITADO

Nº Reg.: 34



Residencia Los Sauces



- A un paso de Viesques.
- Zona ajardinada.
- Instalaciones adaptadas.
- Cocina propia y casera.
- Ambiente familiar.
- Personal cualificado.
- Servicios de fisioterapia, animador sociocultural, podología, peluquería y terapeuta ocupacional.
- Régimen de visitas abierto.

Camín del Curullu nº 1.187 - 33394 (Gijón)

985 360 870

 @residencialossauces

Nº Reg.: 59

RESIDENCIA XANA DEL MAR

- A un paso de Gijón, Avilés y Perlorá
- Zona ajardinada
- Instalaciones adaptadas
- Cocina propia y casera
- Ambiente familiar
- Servicios de fisioterapia, animación sociocultural, podología y peluquería
- Regimen de visitas abierto

Monte Morís - Albandi (Carreño)

985 87 04 39



Residencia Geriátrica Cristo de la Abadía

N.º Reg.: 194

Dirección: Camino de Trubia, 143. Sotiello. Cenero. 33393 Gijón

Teléfonos: 985 16 79 33 / 649 453 324

www.residenciacristodelaabadia.es
sgsotiello@gmail.com

Director/a o persona de contacto: Lucía Coballes Fernández

N.º de plazas: 43

Precio/persona: desde 1.700 € (sin IVA)

Titularidad: Privada

Plazas para asistidos: Sí

Estancias temporales: Sí

Residencia Geriátrica Los Sauces

N.º Reg.: 34

Dirección: Camín del Curullu, 1.187. Bernueces. 33394 Gijón

Teléfono: 985 36 08 70
www.residencialossauces.es
residencialossaucescastiello@gmail.com

IG: @residencialossauces
FB: Residencia Los Sauces Castiello

Director/a o persona de contacto: Alejandro de la Fuente Cañal

N.º de plazas: 25

Precio/persona: desde 1.227,27 € (sin IVA)

Titularidad: Privada

Plazas para asistidos: Sí

Estancias temporales: Sí



La vida consiste no en tener buenas cartas, sino en jugar bien las que uno tiene.

Josh Billings

Residencia Geriátrica La Alameda

N.º Reg.: 634

Dirección: Ctra. Carbonera, 4495. Mareo de Arriba 33390

Teléfono: 985 88 77 49
www.residenciasperloroyalameda.es
residenciaperlora@hotmail.com

Director/a o persona de contacto: Raquel / Carlos Pico

N.º de plazas: 20

Precio/persona: desde 1.700 € (sin IVA)

Titularidad: Privada

Plazas para asistidos: Sí

Estancias temporales: Sí



Cristo de la Abadía



CENTRO ACREDITADO
Nº Reg.: 194

- Cocina propia y dietas personalizadas
- Amplias terrazas y jardines en 10.000 m²
- Habitaciones con baño geriátrico y televisión
- Personal cualificado, atención médica, trabajadora social, enfermera, fisioterapeuta, animadora sociocultural, auxiliares de enfermería
- Estancias temporales: rehabilitación y respiros familiares
- Ambiente y trato familiar
- Horario libre de visitas
- Frente a la parada de autobús urbano

ESPECIALIDAD EN ALZHEIMER Y DEMENCIAS

Camino de Trubia, 143 - Sotiello - CENERO - 33393 GIJÓN
Teléfono: 985 16 79 33 - Móvil: 649 45 33 24 - Fax: 985 16 72 85

www.residenciacristodelaabadia.es

Residencia Geriátrica

Perlora

Nº Reg.: 209 C/La Estaquera 19
33491 - Perlora (Carreño)
Tlfn. 647791314 - 985884719

"En equilibrio entre la tranquilidad y el confort de un trato familiar y la atención especializada apoyada en la técnica geriátrica"

CENTRO ACREDITADO

- Atención geriátrica completa
- Amplias terrazas, jardines y paseos
- Cocina propia
- Régimen de visitas abierto

Residencia Geriátrica Nº Reg.: 634

La Alameda



Carretera Carbonera AS-246. Km 3,2
33390 - La Pedrera (Gijón)
Teléfonos 985 88 77 49 - 647 791 314
www.residenciasperlorayalameda.es

Residencia La Casina de Vania

N.º Reg.: C0050

Dirección: Urbanización El Curullu, 998. N.º 3. 33394 Gijón

Teléfonos: 636 054 685 / 660 199 625

Director/a o persona de contacto: Vanesa / Tania

N.º de plazas: 14

Precio/persona: desde 1.318,20 € (sin IVA)

Titularidad: Privada

Plazas para asistidos: Sí

Estancias temporales: Sí



Residencia La Guía

N.º Reg.: 310

Dirección: Avenida del Jardín Botánico, 148. 33203 Gijón

Teléfonos: 985 13 25 21 / 600 676 909

residencialaguia@gmail.com

Director/a o persona de contacto: Mónica Blanco

N.º de plazas: 22

Precio/persona: desde 2.200 € (sin IVA)

Titularidad: Privada

Plazas para asistidos: Sí



Nº Reg.: 65
Nº Reg. Sanitario: C.3/6249



LA VILLA

RESIDENCIA DE LA 3ª EDAD

- 17 habitaciones
- Amplios salones
- Comedor
- Baños geriátricos
- 4.000 m² de jardín
- Terapia ocupacional
- Habitaciones dobles e individuales
- Atención médica permanente
- Terraza
- Solarium

PERSONAL CON AMPLIA EXPERIENCIA EN EL TRATO A LA 3ª EDAD



Fundado en 1988

985 167 797 - 687 761 994
contacto@residencia-lavilla.com
33392 - Gijón - Pinzales

CENTRO ACREDITADO



Residencia La Villa

N.º Reg.: 65

N.º Reg. centros sanitarios: C.3/ 6249

Dirección: Pinzales. 33392 Gijón

Teléfonos: 985 16 77 97 / 687 761 994

contacto@residencia-lavilla.com

Director/a o persona de contacto: Isabel Campo / Genma Alonso

N.º de plazas: 29

Precio/persona: desde 1.800 € (sin IVA)

Titularidad: Privada

Plazas para asistidos: Sí

Estancias temporales: Sí

Residencia Monteana

N.º Reg.: C0928

Dirección: Camín de La Vegona, 391. Monteana. 33691 Gijón

Teléfono: 985 31 01 42
www.residenciamonteana.es
residenciamonteana@gmail.com

Director/a o persona de contacto: Marta / Ignacio

N.º de plazas: 17

Precio/persona: desde 1.272,72 € (sin IVA)

Titularidad: Privada

Plazas para asistidos: Sí



Residencia Padre Santo

N.º Reg.: 357

Dirección: C/ Pintor Manuel Medina, 5. 33210 Gijón

Teléfono: 984 49 13 37
www.residenciapadresanto.com
info@residenciapadresanto.com

Director/a o persona de contacto: Manuel López

N.º de plazas: 45

Precio/persona: desde 1.750 € (sin IVA)

Titularidad: Privada

Plazas para asistidos: Sí

Plazas concertadas ERA: Sí

Estancias temporales: Sí



Residencia Villa Espíritu Santo

N.º Reg.: 156

Dirección: Camino del Fondo de Porceyo, 956 (detrás de Alcampo). 33392 Gijón

Teléfono: 985 16 70 86
www.residenciaespiritusanto.com
info@residenciaespiritusanto.com

Director/a o persona de contacto: Diego Manuel López

N.º de plazas: 31

Precio/persona: desde 1.750 € (sin IVA)

Titularidad: Privada

Plazas para asistidos: Sí

Plazas concertadas ERA: Sí

Estancias temporales: Sí

SÍNTOMAS TEMPRANOS DEL ALZHEIMER

- Pérdida de memoria.
- Dificultades para realizar las tareas que le son familiares.
- Desorientación en tiempo y espacio.
- Juicio pobre y disminuido.
- Problemas con la continuidad.
- Guardar objetos en sitios equivocados.
- Cambios de humor o del comportamiento.
- Cambios en la personalidad.
- Pérdida de iniciativa.

Fuente:
Fundación Alzheimer Asturias

Nº Reg.: 101

Residencia Quinta Victoria

"Un lugar donde el descanso se convierte en realidad"



- 8.500 metros cuadrados de jardín
- Parada de autobús a 300 metros
- Dormitorios con baño geriátrico, televisión y teléfono
- Gimnasio
- Terapia ocupacional
- Médico geriatra
- Fisioterapeuta

Camino de Les Muyerines, 135 - 33390 Gijón
(detrás de la gasolinera de Mareo)

cruzbarraera@telefonica.net
Teléfono: 985 16 72 47





CENTRO
ACREDITADO

Nº Reg.: 156



Premio Estrella de Oro
Internacional a la Calidad
-Ginebra 1999-



Villa Espiritu Santo

RESIDENCIA GERIÁTRICA



- ▶ Habitaciones individuales y dobles con TV y teléfono.
- ▶ Servicio médico y de enfermería propios. Fisioterapeuta.
- ▶ 3.000 metros cuadrados de finca ajardinada.
- ▶ Terrazas y galerías soleadas.
- ▶ Ambiente familiar.
- ▶ Cocina casera.
- ▶ Gimnasio, peluquería, podólogo.
- ▶ Terapia ocupacional.
- ▶ Sistema de llamadas y comunicación enfermo-enfermera centralizado e informatizado.
- ▶ Circuito cerrado de televisión.

Cmno. del Fondo de Porceyo, 956 (detrás de Alcampo)
33392 - Gijón. Teléfono 985 16 70 86

www.residenciaespiritusanto.com
info@residenciaespiritusanto.com



Padre Santo

RESIDENCIA GERIÁTRICA



CENTRO
ACREDITADO

Nº Reg.: 357

- Estancias temporales y permanentes.
- Habitaciones individuales y compartidas con televisión, teléfono, baño, oxígeno, terraza y camas geriátricas robotizadas.
- Servicio médico y de enfermería propios, fisioterapeutas, terapeuta ocupacional.
- Personal cualificado.
- Cocina de elaboración propia y dietas especiales.
- Rehabilitaciones.
- Oxigenoterapia.
- Servicio de lavandería propio.
- Baños geriátricos adaptados.
- Capilla.
- Gimnasio.
- Peluquería y pedicura.
- Circuito cerrado de televisión.
- Sistema de llamadas y comunicación enfermo-enfermera centralizado e informatizado.
- Internet WiFi en todo el edificio.



C/ Pintor Manuel Medina, 5
33210 Gijón - Asturias
Teléfono 984 49 13 37

www.residenciapadresanto.com



Residencia para Mayores Lar de Noega

N.º Reg.: 606

Dirección: C/ Galileo Galilei, 237
33392 Gijón

Teléfono: 985 15 90 00
www.lardenoega.com
tsocial@lardenoega.com

Director/a o persona de contacto: Mónica Díaz
Monasterio

N.º de plazas: 285

Precio/persona: desde 1.900 €
(sin IVA)

Titularidad: Privada

Plazas para asistidos: Sí

Plazas concertadas ERA: 201

Estancias temporales: Sí



Residencia Quinta Victoria

N.º Reg.: 101

Dirección: Camino de les Muyerines, 135 (detrás de gasolinera Mareo).
33390 Gijón

Teléfono: 985 16 72 47
cruzbarrera@telefonica.net

Director/a o persona de contacto: Mari Cruz Barrera

N.º de plazas: 41

Precio/persona: desde 1.800 €
(sin IVA)

Titularidad: Privada

Plazas para asistidos: Sí

Estancias temporales: Sí



Residencia San Antonio

N.º Reg.: 176

Dirección: Carretera AS-246, 5.465 (Ctra. Carbonera, km. 4,5) La Pedrera. 33390 Gijón

Teléfono y fax: 985 16 71 26
resi.sanantonio@hotmail.com

Director/a o persona de contacto: M.º Manuela Pis

N.º de plazas: 55

Titularidad: Privada

Plazas para asistidos: Sí

Estancias temporales: Sí

La vejez tiene sus placeres, que, aunque diferentes, no son menos que los placeres de la juventud.

W. Somerset Maugham
Escritor británico.



Nº Reg: 176



Residencia San Antonio

Médico geriatra

Enfermera

Fisioterapeuta

Trabajadora social

Animadora sociocultural

Cocina casera

Lavandería propia

Servicio de peluquería

Libre horario de visitas

Carretera AS-246, Nº 5.465
(Carretera Carbonera km 4,5)
La Pedrera. 33390 Gijón

985 16 71 26

resi.sanantonio@hotmail.com





LAR DE NOEGA

RESIDENCIA PARA MAYORES



EN EL RECINTO DE UN GRAN HOTEL, CON LOS MEJORES PROFESIONALES DONDE HALLARÁ EL AMBIENTE DE UN AUTÉNTICO HOGAR.

- * 150 habitaciones (135 dobles y 15 individuales)
- * Sala de terapia ocupacional
- * Sala de fisioterapia
- * Dos salas de estar con TV por planta
- * Parque exterior y zona ajardinada
- * Sala audiovisual (cine)
- * Estancias temporales y definitivas
- * Sala de reminiscencia
- * Huerto urbano
- * Gimnasio
- * Biblioteca
- * Patio inglés
- * Comedor
- * Lavandería
- * Cocina propia
- * Parking propio



**CENTRO
ACREDITADO**



ES18/22722

**Atención
especializada
y
recuperación
integral**

*Asistencia Psicosocial:

Interacción con la
comunidad

Formación y participación de
familiares y allegados en los
programas de atención (fiestas,
actividades lúdicas y manuales)

2 trabajadoras sociales

Psicóloga

TASOC: Animación sociocultural

Peluquería y podología

Terapia con perros



*Asistencia Biosanitaria:

Alojamiento: Servicio de
limpieza y lavandería.

Manutención: Cocina
propia, nutricionista
residente.

Atención médica: Médico de
lunes a viernes, enfermería,
fisioterapia y terapeutas
ocupacionales.



www.lardenoega.com

985.159.000

**C/ Galileo Galilei 237
33392 Porceyo (Gijón)**



Síguenos en Facebook





grupo INSTITUTO GERONTOLÓGICO

www.grupogerontologico.es

Nº registro: 163

Residencia El Carmen

Avda. Pablo Iglesias
52, 33205. Gijón

 985 195 656

www.residenciaelcarmengijon.com



Nº registro de Bienestar Social: C0764
Nº registro Centros Sanitarios: C 1.3/5682

Hospital Gijón

Avda. de la Costa 45,
33202. Gijón

 985 360 612
985 360 613

www.hospitalgijon.es



Nº registro: 360

Residencia y Centro de Día El Laurel

Avda. El Cerillero 11,
33213 Gijón

 984 491 516

www.grupogerontologico.es



Nº registro: 237

Residencia Montevil

Ctra. Carbonera 75,
33210 Gijón.

 984 147 030

www.grupogerontologico.es



Nº registro: 80

Residencia San Pancraccio

Poblado de Albandi
s/n 33492, Carreño.

 985 884 868

www.grupogerontologico.es



CK SENIOR

***Somos Personas que
cuidamos de Personas.***



Nuestros centros en Asturias

Gijón

CK Jovellanos N° Reg. 335

C/ Muros de Galicia 3. Viesques
33204.

Telf: 985 196 054

CK Zarracina N° Reg. 225

C/ Conde del Real Agrado 1 bis,
33205.

Telf: 985 335 406

Pola de Siero

CK Parque de la Luz N° Reg. 318

C/ Capitán Gral. Gutierrez Mellado, 1-3,
33510.

Telf: 985 726 651

Celorio

CK Celorio N° Reg. 120

Ctra. General AS 263, S/N. Celorio
985 403 075

www.cksenior.es



Residencia San Miguel

N.º Reg.: 16

Dirección: Castiello de Bernueces, 320. 33394 Gijón

Teléfonos: 985 19 57 39 / 985 33 18 29

www.residenciasanmiguel.com
residencia@residenciasanmiguel.com

Director/a o persona de contacto: José Luis Beltrán Ron

N.º de plazas: 42

Precio/persona: desde 1.500 € (sin IVA)

Titularidad: Privada

Plazas para asistidos: Sí

Estancias temporales: Sí

Residencia San Nicolás

N.º Reg.: 14

Dirección: Camín del Monte, 322. 33203 Gijón

Teléfonos: 985 36 76 28 / 606 968 092

residenciasannicolas@gmail.com

Director/a o persona de contacto: Leticia Fdez. Cuesta

N.º de plazas: 11

Precio/persona: desde 1.272,72 € (sin IVA)

Titularidad: Privada

Plazas para asistidos: Sí

Estancias temporales: Sí

Residencia San Ramón

N.º Reg.: 078

Dirección: C/ Covadonga, 5, 2º y 3º derecha. 33201 Gijón

Teléfonos: 985 17 22 80 / 673 279 356

www.sanramonresidencia.com
residenciasanramonsl@gmail.com

Director/a o persona de contacto: Ignacio Medero Mnez.

N.º de plazas: 15

Precio/persona: desde 1.590 € (sin IVA)

Titularidad: Privada

Plazas para asistidos: Sí

Estancias temporales: Sí

Nº Reg.: 67

Residencia de la 3ª Edad

Santa Irene

- Atención en enfermería
- Personal sanitario
- Psicóloga
- Animador sociocultural
- Comida casera
- Trato familiar
- 2.800 m² de jardín

Camino La Llana
Amonte de Tremeñes, 715
33392 GIJÓN
Teléfono 985 167 440



RESIDENCIA GERIÁTRICA
SAN MIGUEL

REG. SANIDAD P/16



CASTIELLO DE BERNUECES, 320
Teléfonos 985 19 57 39 - 985 33 18 29
33394 GIJÓN

www.residenciasanmiguel.com
residencia@residenciasanmiguel.com



CIUDADELAS

Vivir en comunidad,
sentirse en casa

985 18 28 20

Residencia Santa Irene

N.º Reg.: 67

Dirección: Camino La Llana
Amonte de Tremañes, 715.
33392 Gijón

Teléfono: 985 16 74 40
luis-camocha@hotmail.es

**Director/a o persona de
contacto:** Luis Fernández Vaca

N.º de plazas: 14

Precio/persona: desde
1.454,50 € (sin IVA)

Titularidad: Privada

Plazas para asistidos: Sí

Estancias temporales: Sí



Residencia Somió

N.º Reg.: 571

Dirección: Camino de los
Rosales, 664. 33203 Gijón

Teléfonos: 984 39 55 15 /
600 676 909

**Director/a o persona de
contacto:** Mónica Blanco

N.º de plazas: 24

Precio/persona: desde 2.200 €
(sin IVA)

Titularidad: Privada

Plazas para asistidos: Sí



Nº Reg.: 78

San Ramón

Residencia 3º Edad

- Residencia en el Centro de Gijón
- Ambiente Familiar
- Régimen Abierto de visitas
- Todos los servicios para los cuidados del mayor

C/ Covadonga, 5. 2 - 3 Dcha.
33201 Gijón (Asturias)
Tfnos: 985 172 280 - 673 279 356
www.sanramonresidencial.com

Precios de Servicios en los Establecimientos del Organismo ERA

Modalidad de estancia en residencia

- Solicitante sin grado de dependencia:..... 1.563,71 €/mes
- Solicitante dependiente de grado I:..... 1.682,35 €/mes
- Solicitante dependiente de grado II:..... 2.141,66 €/mes
- Solicitante dependiente de grado III:..... 2.217,07 €/mes
- Atención residencial psicogeriatría:..... 2.217,07 €/mes

Modalidad de plaza en apartamento residencial

- Individual: 376,43 €/mes
- Doble:..... 398,17 €/mes

Centro de día

- Solicitante dependiente de grado II y III..... 945,43 €/mes
- Solicitante dependiente de grado I..... 735,33 €/mes
- Solicitante sin grado de dependencia 785,00 €/mes

Centro de día asistencia parcial

- Solicitante dependiente de grado II y III.....5,47 €/mes
- Solicitante dependiente de grado I.....4,25 €/mes
- Solicitante sin grado de dependencia6,00 €/mes

• Precios sujetos a cambios.

• Para más información consultar <https://socialasturias.asturias.es/>



Los precios públicos correspondientes a los servicios de atención residencial, apartamentos y centro de día serán los recogidos en el capítulo II artículos 3 y 4 del Decreto 144/2010, de 24 de noviembre, por el que se establecen los precios públicos correspondientes a determinados servicios sociales especializados (Texto refundido. Versión vigente desde 5 de mayo de 2023).

Para las personas usuarias, que tengan la condición de beneficiarios del SAAD, la participación económica en el coste de los servicios no podrá superar en ningún caso el 90% del precio público vigente.

Residencia Tercera Edad La Inmaculada

N.º Reg.: 300

Dirección: C/ Saavedra, 2. Bajo. 33208 Gijón

Teléfono: 985 15 47 63
www.residencialainmaculadagijon.com
residencialainmaculadagijon@gmail.com

Director/a o persona de contacto: Rafaela Chapa Fdez.

N.º de plazas: 24

Precio/persona: desde 1.995 € (sin IVA)

Titularidad: Privada

Plazas para asistidos: Sí

Estancias temporales: Sí

Residencia Tercera Edad Nuestra Señora de Covadonga

N.º Reg.: 228 y C.3/3030/4

Dirección: Carretera Providencia, 802. El Rinconín. 33203 Gijón

Teléfonos: 985 33 33 23 / 673 838 116

Fax: 985 13 17 25
www.residencia-covadonga.com

Director/a o persona de contacto: Óscar Fresno

N.º de plazas: 29

Titularidad: Privada

Plazas para asistidos: Sí

Estancias temporales: Sí

Residencia para la Tercera Edad Ntra. Sra. de COVADONGA®

EMPRESA FUNDADA EN 1985



CENTRO SANITARIO
 N.º C.3/3030/4

CENTRO ACREDITADO
 N.º 228



POR TI ven a RESIDENCIA COVADONGA, hoy tu puedes compensarles

Registro del Principado de Asturias CENTRO SANITARIO, Consejo de Sanidad, Autorización Publicidad Sanitaria N.º C.3/3030/4
 Registro del Principado de Asturias CENTRO ACREDITADO, Consejería de Servicios Sociales y Bienestar N.º 228

Ctra Providencia, 802 33203 – El Rinconín – Gijón – Asturias

www.residencia-covadonga.com

correo@residencia-covadonga.com

Tf: 985 33 33 23 _ Tf: 673 83 81 16

Google maps 43.54648, -5.63854

<http://goo.gl/maps/8-jvzY>



Especialidad en Catering de Colectividades

Estamos especializados en la preparación y distribución de comidas garantizando calidad y equilibrio nutricional

Servicios en toda Asturias

Residencias

Centros de día

Hospitales

Domicilios

Centros de Atención Integral (C.A.I.)

Centros Ocupacionales (C.O.)



985 467 833

Polígono Industrial Gonzalín, 2 I
33600 Mieres

catering@lasubinas.com

www.lasubinas.com



Residencial El Castillo

N.º Reg.: 11

Dirección: Carretera Piles – Infanzón, 132. 33203 Gijón
Teléfono y fax: 985 36 21 10
www.residenciaelcastillo.com
residenciaelcastillo@residenciaelcastillo.com
Director/a o persona de contacto: Nicolás Fdez. Valle
N.º de plazas: 42
Titularidad: Privada
Plazas para asistidos: Sí
Estancias temporales: Sí



Residencial El Laurel

N.º Reg.: 360

Dirección: Avenida del Cerillero, 11. La Calzada. 33213 Gijón
Teléfono: 984 49 15 16
www.grupogerontologica.com
ellauredal@gerontologicoastur.com
Director/a o persona de contacto: M.ª Eugenia González Maneiro
N.º de plazas: 148
Precio/persona: desde 2.000 € (sin IVA)
Titularidad: Privada
Plazas para asistidos: Sí
Plazas concertadas ERA: 60
Centro de día: 30 plazas
Estancias temporales: Sí



Residencial El Pardo

N.º Reg.: 51

Dirección: Cuesta la Piedra. Camino del Taleguero, 79. Granda de Arriba. 33391 Gijón
Teléfono: 985 13 61 73
residenciaelpardo@gmail.com
Director/a o persona de contacto: José María Menéndez / Isabel Fernández
N.º de plazas: 18
Precio/persona: desde 1.800 € (sin IVA)
Titularidad: Privada
Plazas para asistidos: Sí
Estancias temporales: Sí



Al envejecer, la salud y la longevidad dependen en un 25% de aspectos físicos y en un 75% de aspectos conductuales

Fernandez-Ballesteros R, doctora.



Residencia El Pardo

Nº Reg.51



Médico geriatra, fisioterapia, terapia ocupacional, peluquería, podología, zonas verdes, cocina de elaboración propia, trato familiar

Camino del Taleguero Nº 79
33.391 · Granda de arriba
Telefono · fax: 985 136 173
residenciaelpardo@gmail.com



SI SE PRODUCE UN ICTUS ¿CÓMO LO RECONOCERÉ?



Los cinco síntomas clave son:

1. Súbita pérdida de fuerza o debilidad, adormecimiento, hormigueo o entumecimiento de un lado del cuerpo (cara, brazo y pierna, no siempre de forma completa).
2. Brusca confusión, dificultades para hablar o entender el lenguaje.
3. Repentina dificultad para la visión con uno o ambos ojos.
4. Súbita pérdida del equilibrio, dificultad para caminar o mareo asociadas a alguno de los síntomas anteriores.
5. Brusco e intenso dolor de cabeza de causa desconocida.

Fuente: Preguntas y respuestas sobre el ictus. Consejería de Salud del Principado de Asturias.



Residencial Kaizen

N.º Reg.: 327

Dirección: Carretera AS-377 km 2. Vega. 33391 Gijón

Teléfonos: 984 09 95 04 / 634 228 040
residencialkaizen@gmail.com

Director/a o persona de contacto: Marina Álvarez

N.º de plazas: 22

Precio/persona: desde 1.700 € (sin IVA)

Titularidad: Privada

Plazas para asistidos: Sí

Estancias temporales: Sí



Residencial Los Arces

N.º Reg.: 632

Dirección: Camino de los Arces, 151. La Providencia. 33203 Gijón

Teléfonos: 985 13 38 54 / 985 33 22 70
info@residencialosarces.es

Director/a o persona de contacto: Mario Menéndez

N.º de plazas: 40

Precio/persona: desde 1.504 € (sin IVA)

Titularidad: Privada

Plazas para asistidos: Sí

Estancias temporales: Sí

Servicio de enfermería
Trabajadora social
Animador sociocultural
Fisioterapeuta
Cocina propia
Plazas válidos y asistidos
Ubicación privilegiada

N. REG. 632

Los
Arces
Residencia
para Mayores

Camino de los Arces, 151
(La Providencia) 33203 GIJÓN

☎ 985 33 22 70 / 985 13 38 54

info@residencialosarces.es

CENTRO ACREDITADO





Arzobispo Guisasola 14 - 33009 Oviedo
Teléfono 985 10 69 56
Fax 985 10 69 55
era@asturias.org

RESIDENCIAS

RESIDENCIA CASA DEL MAR

Cudillero
985 12 25 40

RESIDENCIA GRADO

Grado
985 75 31 42

RESIDENCIA INFIESTO

Infiesto
985 71 12 58

RESIDENCIA LLANES

Llanes
985 40 02 00

RESIDENCIA TRISQUEL

Oviedo
985 78 27 19

APARTAMENTOS

APARTAMENTOS COVADONGA

Oviedo
985 27 05 93

APARTAMENTOS GIJÓN

Gijón
985 30 00 66

APARTAMENTOS SIERRA DEL SUEVE

Gijón
985 18 54 22



Residencial Valle del Sol

N.º Reg.: 03

Dirección: AS-377. Carretera Gijón - Pola de Siero, 5.365 Caldones. 33391 Gijón

Teléfono: 985 13 73 98

Director/a o persona de contacto: Pedro Álvarez

N.º de plazas: 53

Precio/persona: desde 2.000 € (sin IVA)

Titularidad: Privada

Estancias temporales: Sí

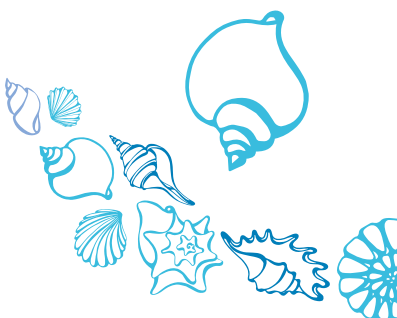

ATENCIÓN PERSONALIZADA

- Médico y Personal de enfermería
- Fisioterapia y Rehabilitación
- Trabajador social
- Terapias Ocupacionales
- Peluquería
- 23.000 m² de jardines con paseos adaptados
- Aparcamiento
- Cocina propia

N.º Reg. 203



Valle del Sol

Residencia de la 3ª Edad



AS-377. Ctra. Gijón-Pola de Siero, 5.365 Caldones
33391 GIJÓN
T/ 985 13 73 98

residencial_valledelsol@yahoo.es

CENTROS POLIVALENTES DE RECURSOS

ARRIONDAS

Arriondas
985 84 36 97

EL NODO

Avilés
985 56 39 60

LOS CANAPÉS

Avilés
985 51 12 53

BELMONTE

Belmonte Miranda
985 76 22 82

AURORA ÁLVAREZ

Gijón
985 14 07 07

CLARA FERRER

Gijón
985 14 54 80

MIXTA

Gijón
985 14 39 00

LASTRES

Lastres
985 94 98 97

LA VEGA DE MIERES

Mieres
985 42 78 03

EL CRISTO

Oviedo
985 23 38 50

LA TENDERINA

Oviedo
985 11 87 57

SANTA TERESA

Oviedo
985 24 10 29

PALACIO DEL VILLAR

Piedras Blancas
985 53 35 57

LAVIANA

Pola de Laviana
985 61 08 00

VALENTÍN PALACIO

Pola Siero
985 72 26 25

PRAVIA

Pravia
985 82 13 48

RIAÑO

Riaño
985 65 21 21

SOTIELLO - MOREDA

Aller
985 48 38 77

SANTA BÁRBARA

Sotrondio
985 65 77 66

EL MIRADOR

Tineo
985 80 06 44

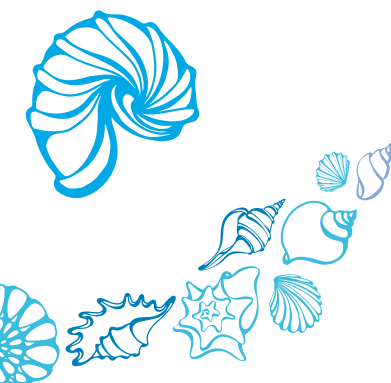

Residencial Villa de Somió

N.º Reg.: 329

Dirección: Camino de la Gola,
25. Somió. 33203 Gijón

Teléfono y fax: 985 33 54 40

**Director/a o persona de
contacto:** Daniela Pujol Fariña

N.º de plazas: 19

Precio/persona: desde 1.900 €
(sin IVA)

Titularidad: Privada

Plazas para asistidos: Sí

Estancias temporales: Sí

Nº de registro: 329



Centro
Acreditado

Residencial Villa de Somió
*donde cada amanecer es
mejor en compañía de los
abuelines.*



- Centro de Mayores con atención de excelencia.
- Cocina propia con menús dirigidos y variados.
- Casa y jardín completamente adaptados.
- Fisioterapeuta, animador sociocultural, peluquería y podología.

Camino de la Gola, 25. Somió - Gijón

Teléfono 985 33 54 40

www.residencialvilladesomio.com



CENTROS DE SERVICIOS SOCIALES

Ayuntamiento de Gijón

UBICACIÓN Y TELÉFONO DE LOS DISTINTOS CENTROS DE SERVICIOS SOCIALES

Centro de Servicios Sociales de la Zona Centro
C/ Palacio Valdés, 2
Teléfono 985 18 28 20

Centro de Servicios Sociales La Calzada
C/ Ateneo Obrero de La Calzada, 1
Teléfono 985 18 14 07

Centro de Servicios Sociales El Llano
C/ Río de Oro, 37
Teléfono 985 18 52 49
Centro Municipal Integrado del Llano

Centro de Servicios Sociales El Coto
Plaza de la República, s/n
Teléfono 985 18 17 40
Centro Municipal Integrado Coto

Centro de Servicios Sociales Pumarín Gijón Sur
C/ Ramón Areces, 7
Teléfono 985 18 16 42
Centro Municipal Integrado Gijón Sur

Centro de Servicios Sociales La Arena
C/ Canga Argüelles, 16 -1 8.
Teléfono 985 18 16 91
Centro Municipal Integrado La Arena

Centro de Servicios Sociales Contrueces
C/ Río Narcea, 2
Teléfono 985 18 15 24

Centro de Servicios Sociales El Natahoyo
Avda. de Moreda, 11
Teléfono 984 49 19 69

¿CÓMO ACCEDER?

Para la asistencia al centro de Servicios Sociales es recomendable la solicitud de una cita. Si desea acudir sin cita puede hacerlo directamente, aunque los tiempos de espera podría ser mayores de lo deseado.

¿CÓMO SOLICITAR LA CITA PREVIA?

- Acudiendo directamente al Centro de Servicios Sociales de su zona de residencia.
- Llamando al teléfono del Centro de Servicios Sociales de su zona de residencia.
- A través de la app [Gijon.es/app/cita-previa](https://gijon.es/app/cita-previa)
- Página web del Ayuntamiento de Gijón
- Para Cita de consulta telefónica se puede realizar a través de la app [Gijon.es/app/cita-previa](https://gijon.es/app/cita-previa)

HORARIOS DE ATENCION DE LOS CENTROS

09:00 a 14:00 h. lunes a viernes

15:30 a 17:00 h. martes

De junio a septiembre

09:00 a 14:00 h. de lunes a viernes

GOZÓN



Centro Geriátrico Luanco

N.º Reg.: 355

Dirección: C/ Isla del Carmen, 2.
Interior. Luanco. 33440 Gozón

Teléfono: 984 39 40 41

Fax: 984 49 13 20
www.geriatricoluanco.com
info@geriatricoluanco.com

Director/a o persona de contacto: Alejandro Suárez

N.º de plazas: 92

Precio/persona: desde 1.750 €
(sin IVA)

Titularidad: Privada

Plazas para asistidos: Sí

Plazas concertadas ERA: 67

Estancias temporales: Sí



Centro Gerontológico Costamar

N.º Reg.: 494

Dirección: Crta. GO-7 Balbín
N.º 125. 33449 Gozón

Teléfono: 985 88 36 76
marco@cgcostamar.es

Director/a o persona de contacto: Marco Antonio
Vallina Nova

N.º de plazas: 106

Precio/persona: desde 90 €
(sin IVA)

Titularidad: Privada/
concertada

Plazas concertadas ERA: 43

Plazas privadas: 63

Plazas para asistidos: Sí

Estancias temporales: Sí



Residencia Geriátrica La Panoya

N.º Reg.: 208

Dirección: Condres - Bocines.
33449 Gozón

Teléfono: 650 037 487
www.lapanoya.com
residenci@lapanoya.com

Director/a o persona de contacto: José Damián Martín
Fernández

N.º de plazas: 20

Precio/persona: desde 1.500 €
(sin IVA)



Titularidad: Privada

Plaza para asistidos: Sí

Estancias temporales: Sí

n.º registro: 181

residencia bercio



La Vallina, 58A
33119 Bercio - Grado
Teléfonos 664 899 067
985 786 177
geriatricobercio@gmail.com

GRADO



Residencia de Mayores La Casona

N.º Reg.: C0249

Dirección: Picaroso, s/n.
33828 Grado

Teléfono: 984 10 20 65
www.residencialacasona.com
residencia@residencialacasona.com

Director/a o persona de contacto: Leticia López /
Casimiro Regueira

N.º plazas: 25

Titularidad privada, concertada o pública: Privada

Plazas para asistidos: Sí

Estancias temporales: Sí



Residencial Bercio

N.º Reg.: 181

Dirección: La Vallina 58A.
Bercio. 33119 Grado

Teléfonos: 664 899 067 /
985 78 61 77
residencialbercio@gmail.com

Director/a o persona de contacto: Ana

N.º de plazas: 23

Precio/persona: desde
1.445,45 € (sin IVA)

Titularidad: Privada

Plazas para asistidos: Sí

Estancias temporales: Sí



LANGREO

Fundación
Sanatorio
Adaro

N.º Reg.: 205



Centro de Atención Gerióntrica El Nadal

N.º Reg.: 333

Dirección: C/ Samuño, 5. Ciaño.
33900 Langreo

Teléfono y fax: 985 68 37 41
www.elnadal.es
info@elnadal.es

**Director/a o persona de
contacto:** Álvaro Muñiz Braña

N.º de plazas: 25

Precio/persona: desde 1.800 €
(sin IVA)

Titularidad: Privada

Plazas para asistidos: Sí

Estancias temporales: Sí

Dirección: C/ Jove y Canella, 1.
Sama. 33900 Langreo

Teléfonos.: 985 69 20 51/
985 69 21 11

Fax: 985 69 21 51
www.sanatorioadaro.com
info@sanatorioadaro.com

**Director/a o persona de
contacto:** Juan Fernández
González

N.º de plazas: 91 (74
permanentes y 17 temporales)

Titularidad: Fundación
benéfico – asistencial

Plazas para asistidos: Sí

Plazas concertadas ERA: 91

Estancias temporales: Sí

Centro Residencial La Botica

N.º Reg.: CO915

Dirección: C/ Alejandro
Ballesteros, 5. Sama.
33900 Langreo

Teléfono: 985 69 65 85
farmaciagarciacorral@cofas.es

**Director/a o persona de
contacto:** Pablo García Corral

N.º de plazas: 16

Precio/persona: desde 1.789 €
(sin IVA)

Titularidad: Privada

Plazas para asistidos: Sí

Estancias temporales: Sí

Pipo Intergeneracional Vivienda Colaborativa Cohousing

N.º Reg.: CO905

Dirección: C/ Marqués de San
Feliz, 3. 33900 Langreo

Teléfono: 984 51 79 06
www.elnadal.es
info@elnadal.es

**Director/a o persona de
contacto:** Álvaro Muñiz Braña

N.º de plazas: 14

Precio/persona: desde 1.800 €
(sin IVA)

Titularidad: Privada

Estancias temporales: Sí



La Flor de Lada

Residencial Gerióntrico

N.º Reg.: C644

23 Plazas para válidos y asistidos

*“Entendemos el cuidado
de nuestros mayores de
manera diferente”*

¡ Conócenos!

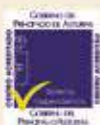

Centro
Acreditado

C/ Libertad, 13
33934 Lada (Langreo)

Tífs. 984 18 35 60 - 627 51 38 44

laflordelada@hotmail.es



RESIDENCIA EL DORADO



- Servicio de enfermería propio, con seguimiento clínico continuo y atención personalizada.
- Terapia ocupacional y fisioterapia diarias, orientadas al mantenimiento funcional y la autonomía.
- Unidad de Rehabilitación especializada para procesos de recuperación y atención individualizada.
- Servicio de podología y peluquería, integrados en la rutina del centro.
- Asesoramiento en materia de dependencia, con apoyo en trámites, valoraciones y recursos sociales.
- Atención centrada en la persona, con planes individualizados de cuidado.
- Equipo profesional estable y cualificado.
- Entorno tranquilo, seguro y adaptado.
- Acompañamiento cercano a residentes y familias.
- Centro integrado en la RED CUIDAS del Principado de Asturias, comprometido con la calidad y la mejora continua de la atención.



Calle Venancio Prada, 4. 33909 Langreo

697 669 709

direccion@residenciaeldorado.es

Envejecer es todavía el único medio que se ha encontrado para vivir mucho tiempo.

Sainte Beuve
(Escritor)



Residencia Gaudium El Fresno

N.º Reg.: 359

Dirección: C/ José Arenas, 2. La Felguera. 33930 Langreo

Teléfono: 985 68 30 68

Fax: 985 68 31 68

www.gaudiumsalud.es

info@residenciadelfresno.es

Director/a o persona de contacto: Estefanía González

N.º de plazas: 87

Precio/persona: desde 1.663 € (sin IVA)

Titularidad: Privada

Plazas para asistidos: Sí

Estancias temporales: No

Residencia Geriátrica La Flor de Lada

N.º Reg.: C 644

Dirección: C/ Libertad, 13. Lada. 33934 Langreo

Teléfono: 984 18 35 60

laflordelada@hotmail.es

Director/a o persona de contacto: María Dolores Fernández García

N.º de plazas: 23

Precio/persona: 1.545,45 € (sin IVA)

Titularidad: Privada

Plazas para asistidos: Sí

Estancias temporales: Sí

Residencia Geriátrica Chalet Imperio

N.º Reg.: 246

Dirección: Barrio de Triana. El Puente, s/n. Sama. 33900 Langreo

Teléfonos: 985 67 83 70 / 620 639 493

www.chaletimperio.com

chaletimperio1@gmail.com

Director/a o persona de contacto: Iván Vázquez

N.º de plazas: 25

Precio/persona: desde 1.677,27€ (sin IVA)

Titularidad: Privada

Plazas para asistidos: Sí

Estancias temporales: Sí

Residencia Geriátrica Patronato San José

N.º Reg.: 102

Dirección: C/ Paulino García Fernández, 21. La Felguera 33939 Langreo

Teléfono: 985 68 00 14

Director/a o persona de contacto: Pilar González Bascones

N.º de plazas: 65

Precio/persona: desde 1.850 € (exento de IVA)

Titularidad: Privada sin ánimo de lucro

Plazas para asistidos: Sí

Estancias temporales: No



**Cuidamos personas.
Acompañamos vidas**
Desde 1999



Nº Reg.: 275

iPrimeras unidades de convivencia de Asturias!



GERONTOVEGA

Avda. Vega, 15 - La Felguera

T. 985 69 15 45



Ampliamos Instalaciones



Primer premio II Edición a la Innovación Cuidatech



Estancias Premium



Financiada por la Unión Europea





Residencial El Dorado de Langreo

N.º Reg.: 361

Dirección: C/ Venancio Prada, 4. Sama. 33909 Langreo

Teléfonos: 697 669 709 / 613 534 203

direccion@residenciaeldorado.es

Director/a o persona de contacto: Camilo Candales

N.º plazas: 12

Precio/persona: desde 1.650 € (sin IVA)

Titularidad: Privada

Plazas para asistidos: 12

Estancias temporales: Sí



Residencial Gerontovega

N.º Reg.: 275

Dirección: Avenida Vega, 15. La Felguera. 33930 Langreo

Teléfono: 985 69 15 45 (24 h.)
www.gerontovega.es

residencial@gerontovega.es

Redes sociales: @gerontovega

Director/a o persona de contacto: Natalia Cuello Fanjul

N.º de plazas: 68

Precio/persona: desde 1.850 € (sin IVA)

Titularidad: Privada

Plazas para asistidos: Sí

Estancias temporales: Sí

Residencia Parque Nuevo

Dirección: C/ Ramón García Argüelles. Frente al parque nuevo.

Teléfono: 985 73 58 20

N.º de plazas: 50

PRÓXIMA APERTURA

¿QUÉ HACER SI UN PACIENTE SE ATRAGANTA?

1. No darle de beber agua ni ningún líquido.
2. No darle palmadas en la espalda (el alimento podría desplazarse más hacia adentro).
3. Inclinar a la persona hacia adelante e invitarla a toser con fuerza. Una vez que haya cedido la tos, manteniendo la inclinación, debe tragar con fuerza repetidamente para eliminar los restos de alimento que puedan estar retenidos en la garganta.

Fuente:
Escuela de Cuidados.
Consejería de Salud del Principado de Asturias.

N.º Reg.: 385

RESIDENCIA EL CANTO

Residencia 3ª Edad



HABITACIONES CON BAÑO
COCINA PROPIA
AMPLIAS ESTANCIAS
INSTALACIONES TOTALMENTE ADAPTADAS
TRATO FAMILIAR

El Canto, s/n
Santullano, Las Regueras
985 799 756 985 799 755
residenciaelcanto@hotmail.com

LAS REGUERAS



Residencia Tercera Edad El Canto

N.º Reg.: 385

Dirección: Santullano. 33191 Las Regueras

Teléfono: 985 79 97 56

Fax: 985 79 97 55
residenciaelcanto@hotmail.com

Director/a o persona de contacto: Charo / Alejandra

N.º de plazas: 24

Precio/persona: desde 1.454,50 € (sin IVA)

Titularidad: Privada

Plazas para asistidos: Sí

Plazas concertadas ERA: 12

Estancias temporales: Sí

La vida es un juego del
que nadie puede retirarse
llevándose las ganancias.

LENA



Residencia Canuto Hevia

N.º Reg.: 150

Dirección: C/ Molino de la Sala, 11. Pola de Lena. 33630 Lena

Teléfonos: 985 49 01 60 / 985 49 11 31

Fax: 985 49 23 03

www.residenciacanutohevia.es
info@residenciacanutohevia.es

Director/a o persona de contacto: Yolanda Losada

N.º de plazas: 150

Precio/persona: desde 1.367,43 € (exento de IVA)

Titularidad: Privada sin ánimo de lucro

Plazas para asistidos: Sí

Plazas concertadas ERA: 48

Estancias temporales: Sí

LLANERA



Centro Residencial El Parador

N.º Reg.: 245

Dirección: C/ Alejandro Mon, 6. Posada de Llanera. 33424 Llanera

Teléfonos: 985 77 25 48 / 670 912 794

elparadorllanera@gmail.com

Director/a o persona de contacto: Juan Carlos Argul Erigoyen

N.º de plazas: 19

Precio/persona: desde 2.000 € (sin IVA)

Titularidad: Privada

Plazas para asistidos: Sí

Estancias temporales: Sí

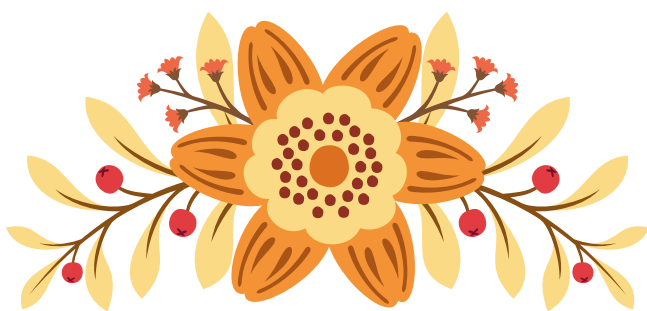

Nº Reg.: 150



FUNDACIÓN RESIDENCIA CANUTO HEVIA



ESTANCIAS
TEMPORALES Y
PROCESOS DE
RECUPERACIÓN

CONSULTE
DISPONIBILIDAD
DE PLAZAS



El centro se ubica en un lugar privilegiado de gran belleza, rodeado de arboles y zonas verdes ideales para pasear, a escasos minutos a pie del centro urbano.

C/ Molino de la Sala, 11. Pola de Lena. 33630 Lena
Teléfonos 985 49 01 60 y 985 49 11 31
info@residenciacanutohevia.es

CENTRO RESIDENCIAL PÉREZ-ESPINOSA

Salud Mental. Atención a Mayores

Centro Residencial Pérez-Espinosa, especializado en atención a Personas Mayores y Psicogeriatría.

Centro Acreditado para la Atención de Personas en Situación de Dependencia.

Ubicado en Posada de Llanera, en un entorno natural y en una finca de 18.000 m², a escasos kilómetros de Oviedo, Gijón y Avilés.

Centro Sociosanitario Pérez-Espinosa



Nº registro: C.0157 - Nº registro sanitario: C.3/7198
Abarrio, 23. Finca La Tejera. Centenal. 33424 Llanera
Teléfonos: 985 77 21 02 / 985 77 16 77
www.centroresidencial.grupoperezespিনosa.com

PSIQUIATRÍA - PSICOLOGÍA - TERAPIA OCUPACIONAL
FISIOTERAPIA - TRABAJO SOCIAL - GERIATRÍA

Residencia Margarita



Nº registro: 216
Dirección: Santa Rosa. Nº 47. 33690 Lugo de Llanera
Teléfonos: 673 89 87 72 / 985 77 16 77
www.centroresidencial.grupoperezespিনosa.com



GRUPO PÉREZ-ESPINOSA

Hay más que nunca tu salud mental lo más importante

DIRECCIÓN MÉDICA
Dra. Teresa Pérez-Espinosa
Médico Psiquiatra
(colegiado 33/06681)

El hogar de tus mayores

Centros residenciales para personas mayores s

Con todos los servicios para que nuestros resid
de su estancia y mejoren su calidad de vida.

- Servicio de enfermería especializado en geriatría
- Fisioterapia
- Terapia ocupacional

Inform

N.º Reg.: 626

LAS CRUCES
ASISTENCIAL

Mirador de Oviedo. Las Cruces, 69
33195 San Esteban de las Cruces - Oviedo

984 105 906

info@lascrucesasistencial.com



N.º Reg.: 848

MONTECERRAO
ASISTENCIAL

Calle Las Regueras, 8
33006 Montecerrao - Oviedo

984 084 327

info@montecerraoasistencial.com



N.º Reg.: 938

NARANCO
ASISTENCIAL

Avenida de los Monumentos, 13
33012 Oviedo

984 097 075

info@narancoasistencial.com





situados en Oviedo.

lentes disfruten

- Animación sociocultural
- Trabajo social
- Cocina de elaboración propia

Información y reservas **984 084 327**





Centro Residencial Pérez-Espinosa

N.º Reg.: C.0157

N.º Reg. Sociosanitario: C.3/7198

Dirección: Abarrio, 23.
Finca La Tejera. Centenal.
33424 Llanera

Teléfonos: 985 77 21 02 /
985 77 16 77

www.centroresidencial.
grupoperezespinoza.com

Directora: Teresa Pérez –
Espinosa Sánchez (médico
psiquiatra)

Persona de contacto: Luisa
Méndez (trabajadora social)

N.º de plazas: 24

Titularidad: Privada

Plazas para asistidos: Sí

Estancias temporales: Sí

Residencia Geriátrica La Familia

N.º Reg.: 37

Dirección: Ables, 9. La Portiella.
33424 Posada de Llanera

Teléfono: 985 77 19 30
residencialafamilia37@gmail.com

Director/a o persona de contacto: Ignacio Menéndez

N.º plazas: 16

Precio/persona: desde
1.481,81€ (sin IVA)

Titularidad: Privada

Plazas para asistidos: Sí

Estancias temporales: Sí



Residencia Tercera Edad Margarita

N.º Reg.: 216

Dirección: Santa Rosa, 47.
33690 Lugo de Llanera

Teléfonos: 985 77 16 77 /
673 898 772

www.centroresidencial.
grupoperezespinoza.com

Directora: Teresa Pérez –
Espinosa Sánchez (médico
psiquiatra)

N.º de plazas: 24

Titularidad: Privada

Plazas para asistidos: Sí

Estancias temporales: Sí



AYUNTAMIENTO DE LLANERA

SERVICIOS SOCIALES LLANERA

CENTRO MUNICIPAL DE SERVICIOS SOCIALES

AVENIDA DE OVIEDO, 3 - BAJO

POSADA DE LLANERA

TELEFONO 985 77 34 93

serviciosociales@llanera.es

UTS DE LUGO DE LLANERA

PLAZA SAN ISIDRO, S/N

LUGO DE LLANERA

serviciosocialeslugo@llanera.es

ATENCION A MAYORES

AYUDA ADOMICILIO

TELEASISTENCIA

GESTION DE PLAZAS EN RESIENCIAS

GESTION DE LA DEPENDENCIA

ENVEJECIMIENTO ACTIVO



Tu necesidad,
nuestro compromiso

 **OXIMESA**
NIPPON GASES

LLANES



CK Celorio

N.º Reg.: 120

Dirección: Ctra. General AS-263, s/n. Celorio 33595. Llanes

Teléfono: 985 40 30 75

Fax: 985 02 60 00

www.cksenior.es

r.seniorcelorio@gmail.com

Director/a o persona de contacto: Mayte Ibañez Caso

N.º de plazas: 38

Precio/persona: desde 2.000 € (sin IVA)

Titularidad: Privada

Plazas para asistidos: Sí

Plazas concertadas ERA: 25

Estancias temporales: Sí



Residencia Quintana de Pancar

N.º Reg.: 621

Dirección: La Carua, s/n. Pancar 33509 Llanes

Teléfono: 985 40 27 43

www.residenciapancar.es

mrflor@residenciapancar.es

Director/a o persona de contacto: Flor González Viejo

N.º de plazas: 63

Precio/persona: desde 1.627€ (sin IVA)

Titularidad: Privada

Plazas para asistidos: Sí

Plazas concertadas ERA: 25

Estancias temporales: Sí

Residencia Sierra del Cuera

N.º Reg.: 183

Dirección: Lledias, s/n.

Posada. 33594 Llanes

Teléfono: 985 40 74 14

residenciacuera@gmail.com

Director/a o persona de contacto: Dr. Eloy Ortiz Cachero

N.º de plazas: 100

Precio/persona: desde 1.632,30 € (sin IVA)

Titularidad: Privada

Plazas para asistidos: Sí

Plazas concertadas ERA: 10

Estancias temporales: Sí

MIERES



Centro Socio - Sanitario Ablaña

N.º Reg. centros sanitarios: 5/2949

N.º Reg. Bienestar Social: 199

Dirección: Puente La Luisa, s/n. (antiguo Hospital de Hunosa) Ablaña - Mieres

Teléfono: 985 45 66 01

www.tusmayores.com

gerencia@tusmayores.com

Directora asistencial: Natalia García Gutiérrez

N.º de plazas: 158

Precio/persona: desde 2.056 € (sin IVA)

Titularidad: Privada

Plazas para asistidos: Sí

Plazas para paliativos: Sí

Plazas concertadas ERA: 2

Estancias temporales: Sí

Centro de día: 15 plazas



Centro Socio - Sanitario Bustiello

N.º Reg.: 367

N.º Reg. centros sanitarios:

C.3/5449

Dirección: Bustiello, 3. Sta. Cruz de Mieres. 33612 Mieres

Teléfonos: 985 42 25 61 /

618 133 613

Fax: 985 42 25 62

www.csbustiello.com

info@csbustiello.com

Director/a o persona de contacto: Carolina Glez. Morán

N.º de plazas: 32

Precio/persona: desde 1.700 € (sin IVA)

Titularidad: Privada

Plazas para asistidos: Sí

Estancias temporales: Sí



Geriátricos Abuli

N.º Reg.: 75

Dirección: El Campo. Santo Emiliano, s/n. 33616 Mieres

Teléfonos: 985 44 41 13 /

630 183 821 / 659 722 737

www.geriaticos-abuli.es

nachobarry@hotmail.com

Director/a o persona de contacto: Ignacio Barri Cogorro

N.º de plazas: 32

Precio /persona: desde 1.500 € (sin IVA)

Titularidad: Privada

Plazas para asistidos: Sí

Estancias temporales: Sí



Residencia Imperial

N.º Reg.: 631

Dirección: C/ Imperial Cinema, s/n. Ablaña. 33650 Mieres

Teléfono: 985 44 60 89

Director/a o persona de contacto: Gonzalo Glez. Fanjul

N.º de plazas: 46

Precio/persona: desde 1.965 € (sin IVA)

Titularidad: Privada

Plazas para asistidos: Sí

Estancias temporales: Sí

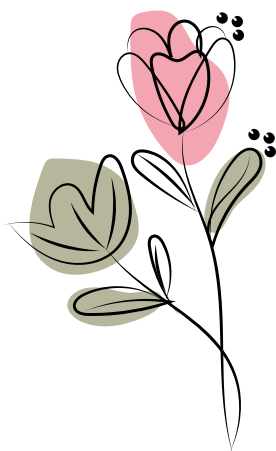

Centro Gerontológico Ablaña

Centro socio-sanitario



ABLAÑA
GERONTOLÓGICO

Calidad integral de vida



Médico
Personal de enfermería
Fisioterapeutas
Logopeda
Psicóloga
Animadores socio - culturales
Podólogo
Auxiliares
Cocina propia
(3 menús a elegir)
Dietas adaptadas
Cafetería
Capilla
Peluquería
Centro de día

Fisioterapia especializada en patología geriátrica.

Fisioterapia respiratoria dirigida a prevenir e intervenir posibles disfunciones respiratorias.

Tratamientos específicos individualizados: Postcirugía de cadera-hombro-lumbar-rodilla, parkinson, ictus, recuperación de la marcha.

Especializados en tratamientos de enfermedades neurodegenerativas y demencias

Prevención de posibles déficits físicos secundarios.

Programa intervención logopedia para disfagia y recuperación del lenguaje

Para tus mayores que te dieron lo mejor, ahora que ellos necesitan bienestar concédeles un sitio adecuado para ellos.

Unidad de Demencias

Unidad de Geriatría

Unidad de Convalecencia

Unidad de Paliativos

Teléfono 985 45 66 01 - Fax 985 45 60 33 (Ablaña - Mieres)

www.tusmayores.com

gerencia@tusmayores.com



Residencia Nuestra Señora del Rosario

N.º Reg.: 172

Dirección: C/ Aller, 31.B. 1.º.
33600 Mieres

Teléfono: 985 45 32 51
residencianuestrasenoradelrosario@hotmail.es

Director/a o persona de contacto: Iván Portilla García

N.º de plazas: 14

Precio/persona: desde
2.436,36 € (sin IVA)

Titularidad: Privada

Plazas para asistidos: Sí

Estancias temporales: Sí

Residencia Padrún

N.º Reg.: 127

Dirección: Alto del Padrún, s/n.
33600 Mieres

Teléfono: 985 46 87 98
info@residenciapadrun.com

Director/a o persona de contacto: Patricia Bueno Berdasco

N.º de plazas: 20

Precio/persona: desde
1.508,18 € (sin IVA)

Titularidad: Privada

Plazas para asistidos: Sí

Estancias temporales: Sí

Descanso familiar: Sí



Nº Reg.: 127

Residencia Padrún

A SOLO:

- 15 minutos de Gijón
- 10 minutos de Langreo
- 10 minutos de Oviedo
- 5 minutos de Mieres



Entorno natural, amplios jardines
Aparcamiento propio
Asistencia válidos y asistidos
Terminales, Alzheimer, Parkinson...

SERVICIOS INCLUIDOS

- Cocina propia compra diaria
- Actividades
- Fisioterapeuta
- Lavandería propia
- Peluquería-Podología
- Régimen de visitas abierto
- Trato personal y familiar

Alto del Padrún, s/n - Mieres
Teléfono 985 46 87 98
info@residenciapadrun.com



CENTRO MUNICIPAL DE SERVICIOS SOCIALES
AYUNTAMIENTO DE MIERES

CENTRO MUNICIPAL DE SERVICIOS SOCIALES

SEDE UTS MIERES

Calle Valeriano Miranda, 9 (antiguo correos)

33600 Mieres

Lunes a viernes de 9:00 – 14:00

Teléfono: 985 46 49 74 – 985 46 12 62

Correo electrónico: cmss@ayto-mieres.es

FIGAREDO

Carretera General de Figaredo, s/n (Hogar del Pensionista)

Abierta al público (con cita previa) martes y jueves de 9:00 – 14:00

Teléfono: 985 42 77 72

Correo electrónico: cmss@ayto-mieres.es

La atención a los ciudadanos se garantiza a través de las Unidades de Trabajo Social (UTS). Los trabajadores/as sociales realizan labores de Información, Valoración y Orientación:

- Información general y especializada.
- Valoración y diagnóstico.
- Orientación individual y familiar.
- Medidas de apoyo individuales o familiares, en situación de emergencia social.
- Prestaciones económicas.

Nº Reg.: 48



Residencia Picu Siana

- COCINA PROPIA Y DIETISTA
- FISIOTERAPEUTA
- LAVANDERÍA PROPIA
- PELUQUERÍA Y PODOLOGÍA
- ANIMADOR SOCIOCULTURAL
- TERAPEUTA OCUPACIONAL
- ESTANCIAS TEMPORALES
- REHABILITACIÓN
- ENFERMERO



Carretera Seana, s/n. - 33618 Mieres
Teléfonos 985 45 31 21 / 627 45 76 01
www.residenciapicusiana.com



Residencia Picu Siana

N.º Reg.: 48

Dirección: Carretera Seana, s/n. 33618 Mieres
Teléfonos: 985 45 31 21 / 627 457 601
Director/a o persona de contacto: Francisco Orejas
N.º de plazas: 53
Precio/persona: desde 1.636,36 € (sin IVA)
Titularidad: Privada
Plazas para asistidos: Sí
Estancias temporales: Sí



Organismo Autónomo de Servicios Sociales del Ayuntamiento de Mieres

N.º Reg.: 20

Dirección: C/ Doce de Octubre, s/n. 33600 Mieres
Teléfonos: 985 45 01 49 / 985 45 00 55
residenciavcaudal@ayto-mieres.es
Director: Jesús López García
Administrativa: Yolanda Pires Calejo
N.º de plazas: 64
Precio/persona: 1.332,77 eur (exento de IVA)
Titularidad: Pública (Ayuntamiento Mieres)
Plazas concertadas ERA: 40
Plazas para asistidos: Sí
Estancias temporales: No

CENTROS GERIÁTRICOS ABULI



ABULI

CENTRO RESIDENCIAL

- Ambiente familiar -
- No renuncies a nada -
- Nos adaptamos a sus necesidades -

Personal especializado
Fiestas familiares, cumpleaños, teatro...
Nuestra mejor presentación ¡nuestros clientes!
Venga a visitarnos
Amplia terraza y jardín
Zona de pintura y manualidades
Juegos y gimnasio

Nº Reg: 75



Residencia Abuli

Director
Ignacio Barri Cogorro
Master en Dirección de Centros Geriátricos

El Campo Santo Emiliano, s/n - Mieres
Teléfonos 985 44 41 13 / 630 18 38 21 / 659 72 27 37
nachobarry@hotmail.com
www.geriaticos-abuli.es

NAVA



**DomusVi
Carancos**

N.º Reg.: 104

Dirección: Crta. Nacional 634,
Km. 368.9 Carancos.
33582 Nava

Teléfono: 985 70 42 89
www.domusvi.es
direccion.carancos@domusvi.es

**Director/a o persona de
contacto:** Alicia Barquero
Fernández

N.º de plazas: 98

Titularidad: Privada

Plazas concertadas ERA: 80

Plazas para asistidos: Sí

Estancias temporales: Sí

*La juventud no
tiene edad.*

*Pablo
Picasso,
pintor.*



RESIDENCIAS DE TITULARIDAD MUNICIPAL

Vivienda Tutelada de Sames
Ayuntamiento de Amieva
Teléfono 985 94 47 18

**Residencia Alcalde
José Luis Fernández**
Ayuntamiento de Candamo
Teléfono 984 11 13 21

**Organismo Autónomo de
Servicios Sociales**
Ayuntamiento de Mieres
Teléfono 985 45 01 49

Residencia Ntra. Sra. del Portal
Ayuntamiento de Villaviciosa
Teléfono 985 89 00 76

Residencia La Parada
Ayuntamiento de Ponga. San Juan
de Beleño
Teléfono 985 84 32 52

Residencia de Cabrales
Ayuntamiento de Cabrales
Teléfono 985 84 50 21

Vivienda Tutelada Oscos
Villanueva de Oscos
Teléfono 985 62 13 19

Vivienda Tutelada de Riosa
Ayuntamiento de Riosa
Teléfono 985 76 68 50

Residencia de Mayores de Boal
Ayuntamiento de Boal
Teléfono 985 62 03 97

**Centro de Alojamiento
de Mayores**
Ayuntamiento de Taramundi
Teléfono 985 64 67 01

Vivienda Tutelada de Almuña
Ayuntamiento de Valdés
Teléfono 985 47 01 76



OVIEDO.es
POLÍTICAS SOCIALES

Servicios Centrales: **Martínez Marina, 10 - 2º planta**
Teléfono información general: **985 981 888**
Correo electrónico: **infosoc@oviedo.es**

Durante el 2026 las UTS son

ATENCIÓN PERSONAL BAJO CITA PREVIA

UTS Centro

Calle Campomanes, 10 - Teléfono 985 20 82 07

UTS El Cristo - Buenavista

Calle Burriana, 1 - Teléfono 985 27 63 18

UTS Vallobin

Calle José Mº Fernández Vuelta, 7 - Teléfono 985 27 74 06

UTS Naranco

Calle Vázquez de Mella, 76/78 - Teléfono 985 11 98 15

UTS Teatinos - Pumarín

Calle Puerto Pontón, 12 - Teléfono 985 11 86 10

UTS Ventanielles - Tenderina

Plaza del Lago Enol, s/n - Teléfono 985 11 98 19

UTS Otero

Calle Campomanes, 14 - Teléfono 985 20 85 37

UTS Corredoria

Calle El Cortijo, 2 - Teléfono 984 08 39 39

UTS Tudela Veguín - Olloniego

TUDELA VEGUÍN

Calle La Manzanilla, s/n - Teléfono 985 78 87 62

OLLONIEGO

Calle Príncipe de Asturias, 99 - Teléfono 985 79 03 74

UTS Trubia

Carretera General, 188 - La Riera - Teléfono 985 78 47 89

IGiR

IGNACIO GARCIA RODRIGUEZ

**Equipamientos de maquinaria
de restauración y lavandería
para centros geriátricos**

985 11 57 27

nacho@igrhosteleria.com

www.igrhosteleria.com

**C. Juan M Sánchez-Ocaña,
Nº 3, 33010 Oviedo, Asturias**

DISTRIBUIDORES OFICIALES

ZANUSSI



Electrolux

GIRBAU

RATIONAL

winterhalter®

VENTA Y SERVICIO TÉCNICO

de cocinas, planchas, freidoras,
hornos de conveccion, lavavajillas,
cámaras frigoríficas, lavandería, etc.

OVIEDO

Asistencial Las Cruces

N.º Reg.: 626

Acreditación en trámite

Dirección: Mirador de Oviedo.
Las Cruces, 69. San Esteban
de las Cruces. 33295 Oviedo

Teléfonos: 984 10 59 06 /
644 655 993

www.lascrucesasistencial.com
info@lascrucesasistencial.com

**Director/a o persona de
contacto:** Víctor Fernández /
Herminia Prieto

N.º de plazas: 24

Precio/persona: desde 1.700 €
(sin IVA)

Titularidad: Privada

Plazas para asistidos: Sí

Estancias temporales: Sí

Asistencial Montecerrado

N.º Reg.: CO848

Dirección: C/ Las Regueras, 8.
Montecerrado. 33006 Oviedo

Teléfono: 984 08 43 27

www.montecerradoasistencial.com
info@montecerradoasistencial.com

**Director/a o persona de
contacto:** Víctor Fdez. Prieto

N.º de plazas: 25

Precio/persona: desde 2.000 €
(sin IVA)

Titularidad: Privada

Plazas para asistidos: Sí

Estancias temporales: Sí



Cruz de la Victoria
N.º Reg.: 413

• Ambiente familiar • Trato personalizado • Fisioterapia gratuita • Instalaciones nuevas • Zona ajardinada •



Crta/ La Bolgachina nº41
33008 - Oviedo
Tlfs: 984 201 331 / 606 658 713

Asistencial Naranco

N.º Reg.: CO938

Dirección: Avenida de los
Monumentos, 13. 33012 Oviedo

Teléfono: 984 09 70 75

www.narancoasistencial.com
info@narancoasistencial.com

**Director/a o persona de
contacto:** Víctor Fdez. Prieto

N.º de plazas: 25

Precio/persona: desde 2.000 €
(sin IVA)

Titularidad: Privada

Plazas para asistidos: Sí

Estancias temporales: Sí



CENTRO GERIÁTRICO MIRASOL

N.º Reg.: 169



- > Médico
- > Enfermera
- > Fisioterapeuta
- > Terapia ocupacional
- > Podólogo - peluquería
- > Cocina propia
- > Menús personalizados
- > Amplios jardines y zonas de paseo
- > Régimen abierto de visitas
- > Plena naturaleza a solo 2 km. de Oviedo
- > Autobús con parada puerta residencia

Santa Marina Piedramuelle, 59 - OVIEDO
Línea Autobus L y G
www.residenciageriatricamirasol.es
c.g.mirasol@gmail.com

Teléfono 985 78 01 97

Centro Geriátrico Cruz de la Victoria

N.º Reg.: 413

Dirección: Carretera La Bolgachina, 41. 33008 Oviedo
Teléfonos: 984 20 13 31 / 606 658 713
cgcruzdelavictoria@hotmail.com
Director/a o persona de contacto: Javier Ignacio Gallinar Berdasco
N.º de plazas: 35
Precio/persona: desde 1.545 € (sin IVA)
Titularidad: Privada
Plazas para asistidos: Sí
Estancias temporales: Sí

Centro Geriátrico Mirasol

N.º Reg.: 169

Dirección: Sta. Marina de Piedramuelle, 59. 33193 Oviedo
Teléfono: 985 78 01 97
www.residenciageriatricamirasol.es
c.g.mirasol@gmail.com
Director/a o persona de contacto: Balbino Alonso García
N.º de plazas: 24
Precio/persona: desde 1.636,36 € (sin IVA)
Titularidad: Privada
Plazas para asistidos: Sí
Estancias temporales: Sí

Centro Geriátrico Morate

N.º Reg.: 144

Dirección: Avda. del Cristo, 67. 33006 Oviedo
Teléfonos: 985 23 86 53 / 605 474 031
www.centrogeriatricomorate.es
cgmorateoviedo@gmail.com
Director/a o persona de contacto: María Paz Rodríguez y/o Alba
N.º de plazas: 45
Precio/persona: desde 2.009,09 € (sin IVA)
Titularidad: Privada
Plazas para asistidos: Sí
Estancias temporales: Sí

Centro Vetusta Élite

N.º Reg.: 303

Dirección: C/ Uría, 12. 3º (entrada por El Pasaje). 33003 Oviedo
Teléfonos: 985 20 21 89 / 678 533 950
www.residenciasdevetusta.eu
informacion@residenciasdevetusta.com
Director/a o persona de contacto: Dra. Álvarez Fdez. / Dra. Suárez Fdez.
N.º de plazas: 19
Precio/persona: desde 1.909,09 € (sin IVA)
Titularidad: Privada
Plazas para asistidos: Sí
Estancias temporales: Sí

Nº Reg.: 144



CENTRO
ACREDITADO

Centro Geriátrico MORATE

- Habitaciones dobles e individuales, todas exteriores con baño y televisión.
- Servicio propio de enfermería.
- Sistema personalizado de llamada y control de medicación.
- Servicio de animación.
- Cocina casera.
- Servicios adicionales de peluquería y podología.
- Amplias zonas ajardinadas y parking privado.



Avda. del Cristo, 67 - OVIEDO

www.centrogeriatricomorate.es
cgmorateoviedo@gmail.com

985 238 653

605 474 031



Centro Vetusta Uría

N.º Reg.: 460

Dirección: C/ Uría, 14 (entrada por El Pasaje). 33003 Oviedo

Teléfonos: 985 20 76 49 / 678 533 950

www.residenciasdevetusta.eu
informacion@residenciasdevetusta.com

Director/a o persona de contacto: Dra. Álvarez Fernández / Dra. Suárez Fernández

N.º de plazas: 98

Precio/persona: desde 2.145,45€ (sin IVA)

Titularidad: Privada

Plazas para asistidos: Sí

Estancias temporales: Sí

Centro Vetusta Villamiana

N.º Reg.: 113

Dirección: Villamiana, 6-B (El Pendín). 33199 Oviedo

Teléfonos: 985 98 58 99 / 678 533 950

www.residenciasdevetusta.eu
informacion@residenciasdevetusta.com

Director/a o persona de contacto: Dra. Álvarez Fernández / Dra. Suárez Fernández

N.º de plazas: 22

Precio/persona: desde 1.436,36 € (sin IVA)

Titularidad: Privada

Plazas para asistidos: Sí

Estancias temporales: Sí

Nº Reg.: 263



Centro Gerontológico WASHINGTON



Roces, 20 - 22. Colloto
33010 Oviedo

directora@cgwashington.es

985 98 58 17



Centro Gerontológico Washington

N.º Reg.: 263

Dirección: Roces, 20, 22. Colloto. 33010 Oviedo

Teléfono: 985 98 58 17

Director/a o persona de contacto: Elia Peña Ordiz

N.º de plazas: 86

Precio/persona: desde 1.455 € (sin IVA)

Titularidad: Privada

Plazas para asistidos: Sí

Plazas concertadas ERA: 31

Estancias temporales: Sí



Residencial San Esteban

CENTRO DE RESIDENCIAS PARA PERSONAS MAYORES

Nuestro compromiso, su bienestar



Nº Reg.: 773

El lujo de vivir en plena naturaleza, al lado de Oviedo.
Nuevo jardín sensorial, un pequeño espacio botánico y terapéutico.

LÍNEA DE AUTOBÚS URBANO DE OVIEDO L1
www.residencialsanesteban.com

985 90 68 40

No tienes por qué renunciar a disfrutar de la ciudad
en la que siempre has vivido.

Estamos en el corazón de Oviedo

Nuestros vecinos son el Parque San Francisco, la Plaza de
la Escandalera y el Teatro Campoamor.



CENTRO GERIÁTRICO VETUSTA

En el **Centro Geriátrico VETUSTA** podrá disfrutar de un nuevo concepto de vida en el que se encontrará constantemente atendido por profesionales que trabajan para usted y cuya función principal es facilitarle toda la asistencia que precise.

Servicios

- Dirección médica
- Recuperación de postoperatorios
- Cuidados especializados para Alzheimer y otras demencias
- Terapia ocupacional
- Cocina propia y dietas personalizadas
- Animación y teatro terapéutico
- Gerontogimnasia
- Peluquería
- Estancias por horas, días o semanas



VETUSTA
URÍA



Centro Vetusta Uría

Calle Uría, 14 - Oviedo (frente al Parque San Francisco) N° Reg.: 460
T: 985 207 649 - M: 678 533 950

Centro Vetusta Élite

Calle Uría, 12. 3º (entrada por El Pasaje) 33003 Oviedo N° Reg.: 303
T: 985 202 189 - M: 678 533 950

Centro Vetusta Villamiana

Villamiana, 6 - El Pendín - Oviedo N° Reg.: 113
T: 985 985 899

informacion@residenciasdevetusta.com

www.residenciasdevetusta.eu



Centro Intergeneracional Ovida Mayores

N.º Reg. C.A Mayores: 378

Dirección: C/ Lena, 5
Montecerrado. 33006 Oviedo

Teléfono: 984 28 93 30
www.ovid.es
info@ovid.es

Directora área Asistencial:
Ingrid Puig Arce

Directora área Residencial:
Lucía Rodríguez Prado

N.º de plazas para mayores:
563

Precio/persona: desde
2.000 € (sin IVA)

Titularidad: Privada

Plazas para asistidos: Sí

Plazas concertadas ERA: Sí

Plazas concertadas ERA (psicogeriatría): Sí

Plazas en apartamentos: Sí

Estancias temporales: Sí



Ovida Diversidad Funcional

N.º Reg. discapacidad: 627

Dirección: C/ Lena, 5
Montecerrado. 33006 Oviedo

Teléfono: 984 28 93 30
www.ovid.es
info@ovid.es

Directora: Ana Belén Gil Muñiz

N.º de plazas para diversidad funcional: 82

Precio/persona: desde 2.181,80 € (sin IVA)

Titularidad: Privada

Plazas concertadas con Consejería Servicios y Derechos Sociales: Sí

Plazas en apartamentos: Sí

Estancias temporales: Sí



Colisée Oviedo

N.º Reg.: 642

Dirección: C/ Luis Suárez Ximielga, 36. Colloto. 33010 Oviedo

Teléfonos: 985 08 73 51 / 985 27 39 38
www.colisee.es
oviedo@colisee.es

Director/a o persona de contacto: Laura Reverter Sobas

N.º de plazas: 129

Precio/persona: desde 2.514€ (sin IVA)

Titularidad: Privada

Plazas para asistidos: Sí

Estancias temporales y convalecencias: Sí



DomusVi Colloto

N.º Reg.: CO079

Dirección: Carretera General, 136-C Colloto. 33010 Oviedo

Teléfono: 985 98 54 64
www.domusvi.es
direccion.colloto@domusvi.es

Director/a o persona de contacto: Alicia Barquero Fernández

N.º de plazas: 42

Titularidad: Privada

Plazas para asistidos: Sí

Plazas concertadas ERA: 35

Estancias temporales: Sí



Nº Reg.: CO687

aprende a vivir



CENTRO ACREDITADO



- Servicio médico y de enfermería
- Gimnasio, rehabilitación y fisioterapia
- Logopedia
- Animación y estimulación
- Terapia ocupacional
- Servicios religiosos, peluquería y podología
- Servicios de restauración y lavandería propios
- Habitaciones dobles e individuales
- Estancias permanentes o temporales (respiro familiar, recuperación postraumática, fisioterapia del ictus...)

Balbona Residencial
Ctra. AS-17, km. 27,5
33429 Balbona - Siero

Tfno. 984 470 001

www.aprendeavivir.es

administracion@aprendeavivirbalbona.es

ovida MAYORES

.....

Nº Reg. C.A Mayores: 378

- Unidades de atención especializada para personas dependientes o independientes.
- Estancias temporales o permanentes en habitaciones o apartamentos, dobles o individuales.
- Servicio médico especializado.
- Servicios adicionales: logopeda, rehabilitación...

ovida CENTRO DE DÍA

.....

- Flexibilidad horaria.
- Programación diaria de actividades físicas y cognitivas.
- Posibilidad de transporte.
- Apoyo a las familias y/o cuidadores.

ovida DIVERSIDAD FUNCIONAL

.....

Nº Reg. Centro Discapacidad: 627

- Unidades de atención especializada para menores de 65 años con diversidad funcional.
- Estancias en habitaciones o apartamentos, dobles o individuales.
- Servicios adicionales: logopeda, rehabilitación...
- Plan personalizado de intervención.



"Ovida es mucho más que un centro de atención a personas en situación de dependencia. Es un centro intergeneracional donde todos nos esforzamos por hacer mejor el día a día de cada uno de nuestros residentes"

INFORMACIÓN Y RESERVAS

.....

Calle Lena, 5 (Montecerrao)
33006 Oviedo
Teléfono: 984 289 330

www.ovida.es

info@ovida.es

DomusVi La Florida

N.º Reg.: 261

Dirección: C/ Cudillero, 3
33012 Oviedo

Teléfono: 985 96 43 70
www.domusvi.es
direccion.laflorida@domusvi.es

Director/a o persona de contacto: Isabel Fernández Fernández

N.º de plazas: 144

Titularidad: Privada

Plazas concertadas ERA: 15

Plazas para asistidos: Sí

Estancias temporales y convalecencias: Sí

Residencia Bellavista

N.º Reg.: 23

Dirección: Los Prietos, 3.
La Manjoya. 33196 Oviedo

Teléfono: 985 22 62 84
www.residencia-bellavista.com
residenciabellavista@outlook.com

Director/a o persona de contacto: Juan José Vázquez Rubio

N.º de plazas: 22

Precio/persona: desde 1.700 €
(sin IVA)

Titularidad: Privada

Plazas para asistidos: Sí

Plazas concertadas ERA: 10

Estancias temporales: Sí

Residencia Geriátrica Nuestra Señora de Montserrat I y II

N.º Reg.: CO922 y CO557
N.º Reg. centros sanitarios Ntra.
Sra. Montserrat I: C.3/7422
N.º Reg. centros sanitarios Ntra.
Sra. Montserrat II: C.3/ 6007

Dirección: Roces, 5-7. Colloto.
33010 Oviedo

Teléfono: 985 79 44 83

Fax: 985 79 47 28
www.residenciamontserrat.com
ntra.sra.de.montserrat@gmail.com

Director/a o persona de contacto: Montserrat García

N.º de plazas: 24 y 40

Precio/persona: desde 1.850 €
(sin IVA)

Titularidad: Privada

Plazas para asistidos: Sí

Estancias temporales: Sí



Residencias

Nuestra Señora de Montserrat I

N.º Reg.: CO922

N.º Reg. Centros Sanitarios: C.3/ 7422

Nuestra Señora de Montserrat II

N.º Reg.: CO557

N.º Reg. Centros Sanitarios: C.3/6007

- Habitaciones dobles e individuales con baño, televisión y teléfono
- Válidos y asistidos
- Médico, enfermera, Tcaes, fisioterapeuta, gerocultoras y terapeutas ocupacionales
- Cocina propia con dietas y menús personalizados
- Parque gerontológico
- Gimnasio
- Servicio de peluquería
- Régimen abierto de visitas
- Parking privado
- Amplias terrazas y amplios jardines para pasear (10.000 m² de finca)
- Capilla

Desde 1991



Roces, 5-7
Colloto (Oviedo)
Teléfono:
985 79 44 83
Fax:
985 79 47 28

www.residenciamontserrat.com
ntra.sra.de.montserrat@gmail.com



**CENTROS
ACREDITADOS**

Solución integral para centros sociosanitarios



Con más de 15 años de experiencia, **A Tu Lado Grupo** se posiciona como un **partner estratégico** para centros residenciales y entidades sociosanitarias. Con **central en Asturias y delegaciones en Galicia, País Vasco y Castilla y León**, ofrece una cobertura sólida y cercana, adaptada a las necesidades reales de cada centro. Su modelo se basa en una **respuesta integral**, que abarca suministro sociosanitario, equipamiento especializado, mantenimiento de instalaciones, eliminación de barreras arquitectónicas y asesoramiento técnico. Como eje diferencial, dispone de una **plataforma propia de pedidos personalizados**, que permite optimizar consumos, mejorar la trazabilidad y agilizar la gestión diaria. Todo ello se refuerza con un **teléfono gratuito de atención directa**, garantizando cercanía, rapidez de respuesta y acompañamiento continuo calidad asistencial.

Urbanización Europa
 Local 4 - Bajo. 33010 Cerdeño (Oviedo)
comunicacion@atuladogrup.com
 900 830 002 GRATUITO

Ateneo Astur | Formación continua con plataforma propia

Ateneo Astur es un proyecto formativo con más de 15 años de experiencia, especializado en el desarrollo profesional de equipos del ámbito sociosanitario. Su enfoque parte de una visión estratégica de la formación como palanca clave para mejorar la calidad asistencial, la seguridad y la eficiencia de los centros. La propuesta se articula en torno a una **plataforma propia de contenidos formativos**, diseñada para ofrecer un acceso flexible, intuitivo y permanente, facilitando el seguimiento del progreso y la aplicación práctica de los conocimientos en el entorno laboral. Ateneo Astur apuesta por un modelo de formación continua, alineado con la operativa real de los centros y las exigencias del sector, que permite planificar la capacitación de los equipos de forma sostenible y garantizar su actualización constante, reforzando la profesionalización y la estabilidad organizativa.



- * **FORMACIÓN PLATAFORMA PROPIA.**
- * **MAS DE 500 CURSOS.**
- * **CONSULTORIA EN IGUALDAD.**
- * **LOPD.**
- * **DEFIBRILADORES SEMIAUTOMÁTICOS**

Urbanización Europa. Local 4B
 33010 Cerdeño (Oviedo)
 900 830 002 | info@ateneoastur.es



DomusVi Carancos



Nº Reg: 104



📍 Ctra. Nacional
634 Km 368,9
Carancos, 33582
Nava

☎ 985 70 42 89

DomusVi Colloto



Nº Reg: C0079



📍 Ctra. General,
136, Colloto
33010
Oviedo

☎ 985 98 54 64

DomusVi El Quirinal



Nº Reg: 456



📍 c/ José Cueto,
76, 33401
Avilés

☎ 984 83 30 15

DomusVi La Dehesa



Nº Reg: C641



📍 c/ Bazán, 27,
33211
Gijón

☎ 985 16 30 01

ando necesitas estar cuidado

ESTAMOS A TU LADO

RESIDENCIAS PARA MAYORES

 en Asturias

DomusVi 
Compartiendo humanidad

DomusVi La Florida



Nº Reg: 261



 c/ Cudillero, 3
33012
Oviedo

 985 96 43 70

DomusVi La Sirena



Nº Reg: 353



 c/ Moros, 42
33206
Gijón

 985 17 47 97

DomusVi Los Telares



Nº Reg: 138



 Avda. de los
Telares, 2.
33401 Avilés

 985 52 78 19

DomusVi Palacio de Caldones



Nº Reg: 64



 Barrio de la
Iglesia, s/n
33391 Caldones

 985 13 66 55

Residencia Geriátrica San Roque

N.º Reg.: 198

Dirección: La Cabaña, 20.
San Claudio. 33191 Oviedo
Teléfono: 985 78 04 60
www.residencia-sanroque.com
san.roque@hotmail.com
Director/a o persona de contacto: Agustín Muñiz
N.º de plazas: 23
Precio/persona: desde 1.500 €
(sin IVA)
Titularidad: Privada
Plazas para asistidos: Sí
Estancias temporales: Sí

Residencia Geriátrica Santa Elena

N.º Reg.: 241

Dirección: C/ Magdalena, 13
33009 Oviedo
Teléfono: 985 21 96 89
www.residenciasantaelena.es
info@residenciasantaelena.es
Director/a o persona de contacto: Víctor Gutiérrez
N.º de plazas: 69
Precio/persona: desde 1.545,45 €
(sin IVA)
Titularidad: Privada
Plazas para asistidos: Sí
Estancias temporales: Sí

Residencia Santirso

N.º Reg.: C0681

Dirección: Avda. del Cristo de
Las Cadenas, 11 - 13.
33006 Oviedo
Teléfono información:
984 11 17 89
Teléfono centro: 985 55 25 30
www.residenciasantirsooviedo.com
rsantirso@residenciasantirsooviedo.com
Director/a o persona de contacto: Noelia / Liliana
Santirso García
N.º de plazas: 76
Titularidad: Privada
Plazas para asistidos: Sí
Estancias temporales: Sí

Residencia La Rosaleda

N.º Reg.: 29

Dirección: C/ El Rayo /
Mercadín Alto, 94. 33008
Oviedo
Teléfonos: 985 22 88 79 /
670 912 794
larosaledaoviedo@gmail.com
Director/a o persona de contacto: Juan Carlos Argul
Erigoyen
N.º de plazas: 23
Precio/persona: desde 2.000 €
(sin IVA)
Titularidad: Privada
Plazas para asistidos: Sí
Estancias temporales: Sí



N.º REGISTRO: 241

Residencia Santa Elena

"Estamos en pleno casco antiguo de Oviedo"

No es todo lo que ofrecemos sino cómo lo hacemos.

Nuestra dedicación y cercanía son nuestra marca de identidad.



Servicios

- Estancias temporales y permanentes
- Restauración propia elaborada en una cocina moderna
- Disponemos de 49 habitaciones individuales y 10 dobles
- Todas las camas son articuladas de 1,05 m



¡¡VEN A VISITARNOS!!

C / Magdalena 13, 33009 - Oviedo

Teléfono: 985 219 689

info@residenciasantaelena.es

www.residenciasantaelena.es

Residencia Virgen de Guía

N.º Reg.: 258

Dirección: Paseo de la Florida, 32. 1.º. 33012 Oviedo

Teléfonos.: 985 21 68 43 / 630 208 482

Director/a o persona de contacto: Marta María Villamil

N.º de plazas: 15

Precio/persona: desde 1.590,90 € (sin IVA)

Titularidad: Privada

Plazas para asistidos: Sí

Estancias temporales: Sí

Residencial Oasis

Dirección: El Bosque, s/n. San Esteban de las Cruces. 33195 Oviedo

Teléfono: 622 227 285
info@oasisoviedo.com

Director/a o persona de contacto: Nerea Arias

N.º de plazas: 36

Precio/persona: desde 1.652,89 € (sin IVA)

Titularidad: Privada

Plazas para asistidos: Sí

Estancias temporales: Sí

Residencial Ballesol

Dirección: Junto al HUCA con plazas para personas asistidas y estancias temporales.

Teléfono: 900 242 425

PRÓXIMA APERTURA
FINALES 2026.



Residencial San Esteban

N.º Reg.: 773

Dirección: Sograndio, 17 D. 33193 Oviedo

Teléfono: 985 90 68 40
www.residencialsanesteban.com
direccion@residencialsanesteban.com

Directora o persona de contacto: Andrea Garea

N.º de plazas: 25

Precio/persona: desde 2.165 € (sin IVA)

Titularidad: Privada

Plazas para asistidos: Sí

Estancias temporales: Sí



JUNTOS, EL CAMINO
SIEMPRE ES MÁS LIGERO.

N.º de registro: 681

residencia SANTIRSO



GRAN ZONA EXTERIOR CON ORIENTACION SUR

CUIDAMOS DE NUESTROS MAYORES



SERVICIOS INTEGRALES



COCINA PROPIA



ATENCIÓN PERSONALIZADA

Av. Cristo de las Cadenas, 11-13, OVIEDO

INFORMACIÓN:

 **984 111 789**

www.residenciasantirsooviedo.com





Residencial San Juan de Villamiana

N.º Reg.: CO784
N.º Reg. centros sanitarios:
C.3/6537

Dirección: Villamiana, 1. La Ería.
33010 Oviedo

Teléfonos: 984 19 51 00 /
619 290 312
info@resivillamiana.es

FB: Residencial San Juan de Villamiana

Director/a o persona de contacto: Marga García

N.º de plazas: 24

Precio/persona: desde 1.650 €
(sin IVA)

Titularidad: Privada

Plazas para asistidos: Sí

Estancias temporales: Sí



Vital Centro Tercera Edad

N.º Reg.: 162

Dirección: Paredes, 9 bis.
33429 (entre Oviedo y Lugones)

Teléfono: 985 73 22 70
www.vitalcentro.com

Persona de contacto: Mario Gil

N.º de plazas: 80

Precio/persona: desde 2.000 €
(sin IVA)

Titularidad: Privada

Plazas para asistidos: Sí

Estancias temporales: Sí

Centros gestionados por comunidades religiosas, fundaciones o patronatos

- » Fundación La Golondrina
- » Residencia Canuto Hevia
- » Residencia Miyar Somonte
- » Hogar Beceña González
- » Hogar Nuestra Señora del Rosario
- » Hogar San José
- » Hogar San José de la Montaña
- » Hogar Santa Teresa de Jornet
- » Hospital Asilo de Luarca
- » Residencia Fundación Faustino Sobrino
- » Residencia La Milagrosa
- » Residencia Nuestra Señora de Covadonga de Llanes
- » Residencia Nuestra Señora de Covadonga de Siero
- » Residencia Nuestra Señora del Vall
- » Residencia Santa Teresa de Jesús Jornet
- » Residencia Ulpiano Cuervo
- » Residencia Villanueva de Oscos
- » Residencia Virgen del Carbayo
- » San Francisco y Santa Rita
- » Fundación Sanatorio Adaro
- » Residencia Tercera Edad Cimadevilla
- » Residencia Patronato San José
- » Residencia Unión Social Católica
- » Residencia Virgen de la Casa

Nº Reg.: 162

VitalCentro

Tercera Edad

www.vitalcentro.com



PET FRIENDLY

Terapia con perros

- Amplios jardines
- Habitaciones individuales con baño
- Médico, fisioterapeuta y enfermería
- Estancias por días, meses, periodos postoperatorios o permanentes



Entre Oviedo y Lugones, cerca del HUCA
Paredes, 9 bis - Oviedo 33429. Telf.: 985 732 270



N.º Reg.: C0941

MANOR

RESIDENCIA



Cada dormitorio, por diferente que sea, cuenta con escritorio, sala de estar, vestidor, mesa de noche, luz nocturna y botón de alarma, entre otras comodidades. Todos los dormitorios disponen de baños completos, adaptados a las necesidades de los mayores.

C/ La industria, 6. 33120 Pravia
 contacto@residenciamanor.com
 655 77 63 23 / 655 77 63 24

PRAVIA

Residencia Manor

N.º Reg.: C0943

Dirección: C/ La Industria, 6. 33120 Pravia

Teléfonos: 655 776 323 / 655 776 324

www.residenciamanor.com
 contacto@residenciamanor.com

Director/a o persona de contacto: Pedro Fernández Morillo / Ana Urdambidelus Cabezas

N.º de plazas: 17

Precio/persona: desde 1.800 € (sin IVA)

Titularidad: Privada

Plazas para asistidos: Sí

Estancias temporales: Sí

RIOSA

Residencia Sierra del Aramo

N.º Reg.: 612

Dirección: Plaza de la Constitución, 2. La Vega. 33160 Riosa

Teléfono: 985 76 68 50
 www.residenciasierradelaramo.com
 residenciasierradelaramo@gmail.com

Director/a o persona de contacto: Eva Hevia Rodríguez

N.º de plazas: 25

Precio/persona: desde 1.687,59 € (sin IVA)

Titularidad: Privada

Plazas para asistidos: Sí

Estancias temporales: Sí

SALAS

Residencia San Pedro

N.º Reg.: C503

Dirección: Mallecina, 11 33867 Salas

Teléfonos: 984 09 29 24 / 620 996 764

www.residenciasanpedro.es
 info@residenciasanpedro.es

Director/a o persona de contacto: Isaac Campo

N.º de plazas: 23

Precio/persona: desde 1.530 € (sin IVA)

Titularidad: Privada

Plazas para asistidos: Sí

Estancias temporales: Sí

SARIEGO

Hotel Geriátrico Royal

N.º Reg.: 307

Dirección: Vega de Sariego. 33518 Sariego

Teléfono: 985 74 88 06

Director/a o persona de contacto: Amparo Toimil

N.º de plazas: 25

Precio/persona: desde 1.550 € (sin IVA)

Titularidad: Privada

Plazas para asistidos: Sí

Centro de día: 10 plazas

Estancias temporales: Sí

SAN MARTÍN DEL REY AURELIO

Residencia Geriátrica Rivera Onís

N.º Reg.: 386

Dirección: Avenida del Parque, 10. El Entrego. 33940 San Martín del Rey Aurelio

Teléfono: 985 66 27 47

www.riveraonis.es

riveraonis@gmail.com

N.º de plazas: 25

Precio/persona: desde 1.800 € (sin IVA)

Titularidad: privada

Plazas para asistidos: Sí

Estancias temporales: Sí



SIERO



Centro Residencial Palacio de Tiroco

N.º Reg.: 123



Aprender a Vivir Balbona

N.º Reg.: CO687

Dirección: Carretera AS-17, km 27,5. Balbona. 33429 Siero

Teléfono: 984 47 00 01
www.aprendeavivir.es
administracion@aprendeavivirbalbona.es

Persona de contacto: Bibiana Bermúdez

N.º de plazas: 60

Precio/persona: desde 1.900 € (sin IVA)

Titularidad: Privada

Plazas para asistidos: Sí

Estancias temporales: Sí

Dirección: Tiroco de Abajo, s/n. Valdesoto. 33938 Siero

Teléfono: 985 73 58 20
www.residencialpalaciodetiroco.com
info@residencialpalaciodetiroco.com

FB: residencialpalaciodetiroco

Responsable/ persona de contacto: Adrián / Alfonso

N.º de plazas: 60

Precio/persona: desde 1.640 € (sin IVA)

Titularidad: Privada

Plazas para asistidos: Sí

Estancias temporales: Sí



Centro Residencial Santa Isabel

N.º Reg.: 373

Dirección: Nora - Bendición, 45 33937 Siero

Teléfonos: 985 74 44 92 / 985 33 39 80
www.crsantaisabel.es
info@crsantaisabel.es

Director/a o persona de contacto: Lucía/Luis

N.º de plazas: 24

Precio/persona: desde 1.605€ (sin IVA)

Titularidad: Privada

Plazas para asistidos: Sí

Estancias temporales: Sí



Cálida Residencial

N.º Reg.: CO723

Dirección: Avda. Buenavista, 4 El Berrón. 33186 Siero

Teléfono: 985 74 47 08
www.calidaresidencial.com
info@calidaresidencial.com

Director/a o persona de contacto: Cristina Aller González

N.º de plazas: 91

Precio/persona: desde 1.725 € (sin IVA)

Titularidad: Privada

Plazas para asistidos: Sí

Estancias temporales: Sí



Juntos el camino siempre es más ligero



N.º Reg.: 373

CENTRO RESIDENCIAL
Santa Isabel
SIERO

CENTRO ACREDITADO

- 24 plazas
- Válidos y asistidos
- Comida casera
- Peluquería / Manicura
- Mecánico dentista
- Habitaciones compartidas
- Estancias fijas o temporales
- Enfermera
- Fisioterapeuta
- Terapeuta ocupacional
- Régimen de visitas abierto (según horarios establecidos)
- Amplia terraza
- Trato familiar
- Amplio aparcamiento
- Baños adaptados
- Sin barreras arquitectónicas en todo el centro

CALIDAD DE SERVICIO AL MEJOR PRECIO

Nuestra mejor publicidad, nuestros residentes y sus familiares

Nora - Bendición
33937 SIERO (Asturias)
Tel. 985 74 44 92
Tel. 985 33 39 80



www.crsantaisabel.es
Visita virtual



VIVIR COMO EN CASA

INSTALACIONES QUE CUIDAN DEL BIENESTAR DEL RESIDENTE

www.residencialpalaciodeltiroco.com

Nº Reg.: 123



PALACIO DE TIROCO

CENTRO RESIDENCIAL



Próxima apertura
en La Felguera

CENTRO DE ATENCIÓN GERIÁTRICA

Residencia para mayores
que ofrece la mejor asistencia
al residente

*AMPLIO PERSONAL CUALIFICADO
A SU SERVICIO*

Cuidamos de los tuyos,
porque tu tranquilidad
es la base de nuestro trabajo



CENTRO ACREDITADO

POR LA COMISIÓN DE BIENESTAR SOCIAL
DEL PRINCIPADO DE ASTURIAS



- Psicología
- Animación
- Ocio
- Rehabilitación física
- Cocina propia
- Podología
- Peluquería
- Trabajadora social

CENTRO ADAPTADO PARA 60 PLAZAS

SERVICIOS ASISTENCIALES

Presentamos una serie de servicios coordinados entre sí, en los que el personal trabaja para mantener, restaurar y mejorar la independencia y autonomía de cada residente



AMBIENTE FAMILIAR



AMPLIAS ZONAS VERDES



CENTRO DE ASTURIAS

SÍGUENOS EN

CONTACTO

Lugar Tiroco De Abajo S/N
33938 Valdesoto, Asturias (España)

985 73 58 20
info@residencialpalaciodeltiroco.com



Centro Socio – Sanitario Joca

N.º Reg. centros sanitarios:

C.1.3/3952

N.º Reg. Bienestar Social: C0685

Dirección: Ctra. General, 1390. Fuentespino Argüelles. 33188

Teléfono: 984 47 47 47
www.tusmayores.com
gerontologicojoca@tusmayores.com

Director/a o persona de contacto: Ana Mdez. Fueyo

N.º de plazas: 143

Precio/persona: desde 2.116,25 € (sin IVA)

Titularidad: Privada

Plazas para asistidos: Sí

Plazas para paliativos: Sí

Estancias temporales: Sí



CK Parque de la Luz

N.º Reg.: 318

Dirección: C/ Capitán General Gutiérrez Mellado, 1 – 3. 33510 Pola de Siero

Teléfono: 985 72 66 51

Fax: 985 72 66 52
www.cksenior.es

Director/a o persona de contacto: Ana María López Suárez

N.º de plazas: 44

Precio/persona: desde 2.000 € (sin IVA)

Titularidad: Privada

Plazas para asistidos: Sí

Plazas concertadas ERA: 30

Estancias temporales: Sí



Mimara Palacio de Leceñes

N.º Reg.: CO464

Dirección: Barrio de Leceñes, 12U. Valdesoto. 33188 Siero

Teléfono: 985 73 55 31
www.grupomimara.com
dir.lecenes@grupomimara.com

Director/a o persona de contacto: Miguel Ochagavía

N.º de plazas: 106

Precio/persona: desde 1.650 € (sin IVA)

Titularidad: Privada

Plazas para asistidos: Sí

Estancias temporales: Sí



Residencia Geriátrica Julia Nieto

N.º Reg.: 502

Dirección: Canterona, 107 Viella. 33429 Siero

Teléfonos: 985 26 00 93 / 653 926 958
www.residenciajulianieto.com
residenciajulianieto@gmail.com

Director/a o persona de contacto: Susana Álvarez González

N.º de plazas: 25

Precio/persona: desde 1.363,63 € (sin IVA)

Titularidad: Privada

Plazas para asistidos: Sí

Estancias temporales: Sí

Los mayores sois una fuente de sabiduría y amor.



Para estar casi como en casa

22 años al servicio de nuestros mayores

santa PATRICIA

RESIDENCIA PARA MAYORES N.º Reg.: 259

- Válidos y asistidos
- Estancias permanentes y temporales
- Servicio de enfermería
- Rehabilitación y fisioterapia
- Terapia ocupacional
- Dormitorios dobles e individuales con baño y televisión
- Transporte propio
- Amplia zona verde

Camín del Cuetu, 88
Balbona - Bobes. 33429 Siero
alperi@residenciasantapatricia.com
www.residenciasantapatricia.es

Centro Acreditado





Nº Reg de Centros sanitarios: C.1.3/3952
Nº Reg Bienestar Social: C0685



C.G. JOCA

GERONTOLOGICO

Sociosanitario - Intergeneracional



**Calidad integral de vida.
¡Vive feliz!**

Somos un centro que trabaja diariamente por y para mejorar la calidad del servicio, adaptandonos a las necesidades personales de cada uno de nuestros residentes tanto en el ámbito sanitario como en el personal, con dos objetivos fundamentales: Mejorar la calidad de vida de las personas y hacer que se sientan felices en nuestro centro.

JOCA está compuesto por 5 unidades de convivencia independientes:

1. Daño neurológico, Ictus
2. Demencias leves
3. Demencias moderadas
4. Geriatría I
5. Geriatría II



Otras estancias:

- Salones y comedores independientes
- Amplios jardines
- Cafetería con terraza
- Peluquería
- Capilla

- Dispone de habitaciones confortables individuales, dobles y apartamentos.
- Contamos con los siguientes servicios: servicio médico, enfermería, fisioterapia, INDIBA, terapia ocupacional, terapia con animales, animación sociocultural, psicología, nutrición, logopedia (deglución y lenguaje), podología y peluquería.
- Cocina propia, menús adaptados.
- Parada de autobús en la puerta del centro desde Oviedo y Siero.

Visítanos en:



www.tusmayores.com

Contáctanos en:

984 47 47 47

gerontologicojoca@tusmayores.com

**Ctra. General, 1390. Fuentespino Argüelles
33188 Siero**



Residencia Geriátrica La Fresneda

N.º Reg.: 116

Dirección: La Fresneda, 23
Lugones. 33429 Siero

Teléfono: 985 26 14 55

Fax: 985 26 80 57

www.residencialafresneda.es
lafresnedalucia@hotmail.com
lafresnedalaura@hotmail.com

Directoras: Laura y/o Lucía Nuño

N.º de plazas: 22

Precio/persona: desde 1.550 €
(sin IVA)

Titularidad: Privada

Plazas para asistidos: Sí

Estancias temporales: Sí



Residencia para Mayores Santa Patricia

N.º Reg.: 259

Dirección: Camín del Cuetu 88,
Balbona – Bobes. 33429 Siero

Teléfono: 985 79 29 86

www.residenciasantapatricia.es
alperi@residenciasantapatricia.com

Director/a o persona de contacto: José Antonio Alperi Mitre

N.º de plazas: 24

Precio/persona: desde 1.600 €
(sin IVA)

Titularidad: Privada

Plazas para asistidos: Sí

Estancias temporales: Sí



N.º Reg.: 116



La Fresneda



- 22 plazas
- Atención cercana y personalizada
- Ambiente familiar
- Habitaciones dobles e individuales
- Rehabilitación y fisioterapia
- Amplios jardines y zonas de paseo

C/ La Fresneda, 23. 33429 Lugones
Teléfono 985 261 455

lafresnedalaura@hotmail.com
lafresnedalucia@hotmail.com

www.residencialafresneda.es



Residencia Tercera Edad El Monasterio

N.º Reg.: 0926

Dirección: El Cueto, 30 bis.
Paredes. 33429 Siero

Teléfonos: 985 87 49 58 /
639 373 045

www.residenciapancar.es
mrflor.gv@gmail.com

Director/a o persona de contacto: Flor González Viejo

N.º de plazas: 21

Precio/persona: desde 1.765 €
(sin IVA)

Titularidad: Privada

Plazas para asistidos: Sí

Estancias temporales: Sí

N.º Reg.: 326



RESIDENCIAL Santa Cecilia

CENTRO DE ATENCIÓN GERIÁTRICA
CENTRO DE NOCHE

CENTRO DE ATENCIÓN GERIÁTRICA



- Servicio Médico y de Enfermería propio
- Sistema Personalizado de Control de Medicación
- Unidad de Fisioterapia Rehabilitadora
- Unidad de Logopedia y Nutrición
- Terapia Ocupacional: Estimulación Cognitiva y Actividades lúdico - terapéuticas
- Cocina casera, dietas especiales y desayuno buffet



Plaza Les Campes, 39. Pola de Siero

T. 985 726 233

www.residencialsantacecilia.com



RESIDENCIA mimara

PALACIO DE LECEÑES

- HABITACIONES CON VISTAS
- AMPLIOS JARDINES
- PARKING PARA VISITANTES
- PIZARRAS DIGITALES
- CABINAS MULTISENSORIALES
- GAFAS REALIDAD VIRTUAL



En mimara
somos familia

i

Teléfono de Atención

985 735 531

Barrio Leciñes, 12-U, 33938
Valdesoto (Siero), Asturias

www.grupomimara.com

Residencial El Dorado de Siero

N.º Reg.: 374

Accreditación en trámite

Dirección: Camino Fuentespino, Arguelles. 33188 Siero

Teléfono: 985 35 85 15
gerencia@dhisgroup.com

Director/a o persona de contacto: Samuel

N.º plazas: 24

Precio/persona: desde 1.681,81€ (sin IVA)

Titularidad: privada

Plazas para asistidos: Sí

Estancias temporales: Sí



Residencial La Carrera

N.º Reg.: 347

Dirección: Polígono Berrón Este, s/n. La Carrera. 33519 Siero

Teléfono: 985 72 54 50
www.residenciallacarrera.com
residenciallacarrera@gmail.com

Director/a o persona de contacto: Mónica Fdez. Abello

N.º de plazas: 56

Precio/persona: desde 1.772,70 € (sin IVA)

Titularidad: Privada

Plazas para asistidos: Sí

Estancias temporales: Sí



Residencial Santa Cecilia

N.º Reg.: 326

N.º Reg. centro de noche: 50001

Dirección: Plaza Les Campes, 39. 33510 Pola de Siero

Teléfono: 985 72 62 33
www.residencialsantacecilia.com

Director/a o persona de contacto: Margarita Suárez Junquera

N.º de plazas: 58

Precio/persona: desde 1.623,64 € (sin IVA)

Titularidad: Privada

Plazas para asistidos: Sí

Estancias temporales: Sí

Centro de noche: Sí (5 plazas)

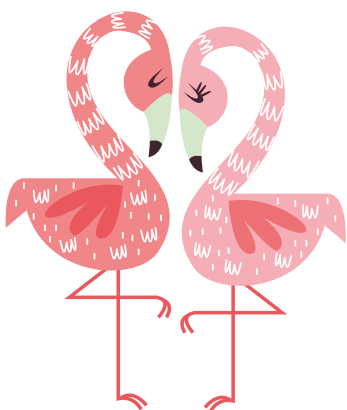

CENTROS CONCERTADOS CON ORGANISMO AUTÓNOMO ERA

Boal Boal	El Carmen Gijón
Santa Eulalia de Oscos Oscos	El Lauredal Gijón
Taramundi Taramundi	DomusVi La Sirena Gijón
Asilo de Luarca Valdés	Lar de Noega Gijón
Villanueva de Oscos Villanueva de Oscos	Montevil Gijón
San Antolín de Ibias Ibias	Padre Santo Gijón
DomusVi Los Telares Avilés	DomusVi Palacio de Caldones Gijón
DomusVi El Quirinal Avilés	Valle del Sol Gijón
Costamar Gozón	Villa Res. Espíritu Santo Gijón
Centro Geriátrico Luanco Gozón	Colegio San Francisco Villaviciosa
Santa Eulalia de Cabranes Cabranes	Nuestra Señora del Portal Villaviciosa
Alcalde José Luis Fernández Candamo	Geriátrico Sames Amieva
El Canto Las Regueras	Cabrales Cabrales
DomusVi Carancos Nava	Hogar Beceña Cangas de Onis
Bellavista Oviedo	Celorio Llanes
Gerontológico Washington Oviedo	Faustino Sobrino Llanes
Ovida Oviedo	Pancar Llanes
DomusVi La Florida Oviedo	Sierra del Cuera Llanes
DomusVi Colloto Oviedo	Ponga Ponga
De la Vega Riosa	San José de la Montaña Ribadesella
Ave María Siero	La Minería Aller
Nuestra Señora del Amparo Siero	Canuto Hevia Lena
Palacio de Leceñes Siero	Gerontológico Ablaña Mieres
Palacio de Tiroco Siero	OOAA de SS del Ayto. Mieres Mieres
Parque de la Luz Siero	Mentalia Langreo Langreo
Algamar Carreño	Patronato San José Langreo
San Pancracio Carreño	Sanatorio Adaro Langreo
Atalaya Gijón	
Costa Verde Gijón	
Centro Gerontológico Jovellanos Gijón	



Centro acreditado



EL MONASTERIO

Nº Reg.: 0926

Nueva dirección

Instalaciones remodeladas

Más de 25 años de experiencia en el sector

- Cocina propia
- Amplios jardines
- Atención personalizada
- Fisioterapia
- Peluquería
- Podología



El Cueto, 30 - Bis. Paredes 33429 (Siero)
Teléfono 985 87 49 58 - mrflor.gv@gmail.com

Nº Reg.: 177

Centro Geriátrico



Centro acreditado

Salinas



Calle Ramón y Cajal, 24
33405 Salinas (Castrillón)

Teléfono 985 50 07 87 - mrflor.gv@gmail.com

Nº Reg.: 621

Residencia PANCAR



Centro acreditado



La Carua, s/n. Pancar 33509 (Llanes)
Teléfono 985 40 27 43 - 985 40 00 97
mrflor@residenciapancar.es

SOBRESCOBIO

Residencia Geriátrica San Luis

N.º Reg.: 146

Dirección: Rioseco, 206
33993 Sobrescobio
Teléfono: 985 60 92 50
residenciasanluis@hotmail.com
Director/a o persona de contacto: Vanesa Rivero Acevedo
N.º de plazas: 25
Precio/persona: desde 1.272,72€ (sin IVA)
Titularidad: Privada
Plazas para asistidos: Sí
Estancias temporales: Sí

Nº Reg.: 146

RESIDENCIA GERIÁTRICA

San Luis



- Amplias zonas verdes
- Ambiente familiar
- Fisioterapeuta
- Terapeuta ocupacional
- Peluquería
- Pedicura y manicura
- Comida de elaboración casera
- Horario libre de visitas

Rioseco
Sobrescobio
Teléfono 985 609 250

VALDÉS



Residencia Gerontológica Río Mayor

N.º Reg.: C0732

Dirección: Carretera Nacional
634 Km 512. Otur.
33792 Valdés
Teléfono: 654 847 010/
985 64 01 52
www.residenciariomayor.es
direccionresidenciariomayor@gmail.com
Director/a o persona de contacto: Natalia Campo Rivas
N.º de plazas: 48
Precio/persona: desde 1.850 € (sin IVA)
Titularidad: Privada
Plazas para asistidos: Sí
Estancias temporales: Sí

Nº Reg. 19



FUNDACIÓN MIYAR-SOMONTE



CENTRO ACREDITADO

Disponemos de wi-fi en toda la residencia

Dirección:
San Juan de Amandi
33311 (Villaviciosa)
Teléfonos:
985 89 12 51 - 619 410 198
Fax:
985 89 27 00

miyarsomonte@miyarsomonte.org
www.residenciamiyarsomonte.es

VILLAVICIOSA



Residencia Miyar - Somonte

N.º Reg.: 19

Dirección: San Juan de Amandi.
33311 Villaviciosa
Teléfonos: 985 89 12 51 /
619 410 198
www.residenciamiyarsomonte.es
miyarsomonte@miyarsomonte.org
Director/a o persona de contacto: Salvadora Alonso Sánchez
N.º de plazas: 98
Precio/persona: desde 1.636,36 € (sin IVA)
Titularidad: Privada sin ánimo de lucro
Plazas para asistidos: Sí
Estancias temporales: Sí



Nuestros centros son el referente en calidad del sector socio - sanitario en Asturias

- Por la mejora de prestaciones en dependencia.
- Por la colaboración público-privada.
- Por la libre elección de centro.
- Por un modelo que ponga a la persona en el centro de la atención.

ASCEGE



Asociación de Centros Geriátricos
del Principado de Asturias

PROFESIONALIDAD

PRESTIGIO

CALIDAD



www.ascege.com

gerencia@ascege.com - presidente@ascege.com

Teléfono 985 879 280

Centros Certificados ASCEGE

ZONA CENTRO

CK PARQUE DE LA LUZ	985 726 651
DOMUSVI CARANCOS	985 704 289
DOMUSVI COLLOTO.....	985 985 464
RESIDENCIA ARAMO NALÓN	649 460 327
RESIDENCIA SPA DE FELECHOSA - MONTEPIÓ.....	985 487 511
RESIDENCIA VALLE DEL CAUDAL	985 450 149

ZONA AVILÉS & NORTE

RESIDENCIA SAN PANCRACIO.....	985 884 868
-------------------------------	-------------

ZONA GIJÓN

CK JOVELLANOS Y CK CENTRO DE DÍA JOVELLANOS.....	985 196 054
CK ZARRACINA.....	985 335 406
DOMUSVI LA DEHESA.....	985 163 001
DOMUSVI LA SIRENA.....	985 174 797
DOMUSVI PALACIO DE CALDONES	985 136 655
HOSPITAL GIJÓN CENTRO SOCIOSANITARIO.....	985 360 612
LAR DE NOEGA	985 159 000
RESIDENCIA EL CARMEN.....	985 195 656
RESIDENCIA MONTEVIL.....	985 147 030
RESIDENCIA TERCERA EDAD Nª SRA. DE COVADONGA	985 333 323
RESIDENCIA Y CENTRO DE DÍA EL LAUREDAL	984 491 516
RESIDENCIA COLEGIO SAN FRANCISCO DE VILLAVICIOSA.....	985 893 341

ZONA ORIENTE

CK CELORIO.....	985 403 075
RESIDENCIA POO DE CABRALES VENTANA DEL URRIELLU	985 845 094
RESIDENCIA SANTA EULALIA DE CABRANES	984 082 248

ZONA OCCIDENTE

RESIDENCIA NUESTRA SEÑORA DEL VALLE.....	985 820 079
RESIDENCIA VILLAMIL SERANTES.....	985 623 130

AYUDA A DOMICILIO

CENSAD AYUDA A DOMICILIO INTEGRAL Y PRODUCTOS DE APOYO PARA LA AUTONOMÍA PERSONAL.....	633 777 174
--	-------------

Centros de día

AVILÉS



ACD I Centro de día Avilés

N.º Reg.: 321

Dirección: C/ Marcos del Torniello, 37 – 39. 33400 Avilés

Teléfono: 984 28 29 30
www.acdcentros.com
info@acdrehabilitacion.com

Director/a o persona de contacto: Rosa Mª Alonso G.º

N.º de plazas: 30

Precio/persona: a consultar

Horario: 9:00 – 17:30 h.

Transporte adaptado: Avilés, Castrillón, Illas y Gozón.



ACD II Centro de día Avilés

N.º Reg.: 613

Dirección: C/ Pablo Iglesias, 13. 33400 Avilés

Dirección: 984 28 29 30
www.acdcentros.com
info@acdrehabilitacion.com

Director/a o persona de contacto: Beatriz Ramón Alv.

N.º de plazas: 30

Precio/persona: a consultar

Horario: 9:00 – 20:00 h.

Transporte adaptado: Avilés, Castrillón, Illas y Gozón.



ACD Puerta de La Villa. Centro de Atención Diurna

N.º Reg.: 0958

Dirección: C/ Auseva, 13. 33402 Avilés

Dirección: 984 28 29 30
www.acdcentros.com
info@acdrehabilitacion.com

Director/a o persona de contacto: Rosa Mª Alonso G.º

Precio/persona: a consultar

N.º de plazas: 50

Horario: 9:00 – 19:00 h.

Precio/persona: a consultar

Transporte adaptado: Avilés, Castrillón, Illas y Corvera



Centro de día El Quirinal

N.º Reg.: 630

Dirección: C/ Juan XXIII, 9. Bajo Interior. (Entrada por el Parque de El Quirinal). 33401 Avilés

Teléfono: 984 10 05 75
www.centrodiaelquirinal.com

Director/a o persona de contacto: Lorena Amarilla Sánchez

N.º de plazas: 44

Precio/persona: desde 512 € (sin IVA)

Horario: 8:00 – 20:00 h.
Abierto fines de semana y festivos.

Transporte propio: Adaptado

CORVERA

Centro de día Principado

N.º Reg.: C-0964

Acreditación en trámite

Dirección: Avda Principado N1a-B Bajo, Las Vegas. 33404 Corvera de Asturias

Teléfonos: 985 57 03 49 / 722 730 914

www.centrodiaprincipado.com
info@centrodiaprincipado.com

Director/a o persona de contacto: Lorena

N.º de plazas: 56

Precio/persona: Desde 435€ (sin IVA)

Horario: 8:30 – 20:30 h. (L-V)
9:30 – 19:30 h. (S-D)

Transporte adaptado: Sí

Abiertos fines de semana: Sí

Abiertos festivos: Sí

GIJÓN



Centro de día Costa Verde

N.º Reg.: 343

Dirección: C/ Álava, 64. 33211 Gijón

Teléfono: 984 19 07 04

Fax: 984 19 07 03
www.gcostaverde.com
info@gcostaverde.com

Director/a o persona de contacto: María Fernández-Quirós Tuñón

N.º de plazas: 30

Horario: 9:00 – 19:00 h. (L-V)

Transporte propio: Adaptado



Centro de día El Laurel

N.º Reg.: C0829

Dirección: Avenida del Cerillero, 11. La Calzada. 33213 Gijón

Teléfono: 984 49 15 16
www.grupogerontologico.com
ellauredal@gerontologicoastur.com

Director/a o persona de contacto: Ángela López Rodríguez

N.º de plazas: 30

Precio/persona: desde 600€ (sin IVA)

Horario: 9:00 – 19:00 h. (L-V)

Transporte propio: Adaptado





ASOCIACIÓN DE CENTROS DE DÍA DE ASTURIAS

CORVERA

Centro de día Principado

Nº Reg.: C-0785

C/ Fernández Corugedo, 1 Bajo. 33404 Las Vegas. Corvera

Teléfono: 985 57 03 49

N.º de plazas: 30

Horario: 8:00 a 20:00 horas (de lunes a domingo)

Abierto fines de semana: Sí



GIJÓN

Augusta Alzheimer Centro de Día

Nº Reg.: 364

C/ Caveda, 16. Bajo 33205 Gijón

Teléfono: 985 15 11 74

barbara@augusta-alzheimer.es

N.º de plazas: 21

Horario: 8:00 a 20:00 horas de lunes a viernes



Calderón de la Barca Centro de Día

Nº Reg.: 396
Nº Reg. Sanidad: C3/ 3381

C/ Calderón de la Barca, 11. 33204 Gijón

Teléfono: 984 39 80 95

info@calderondelabarcad.es

www.calderondelabarcad.es

N.º de plazas: 30

Horario: 9:00 a 20:00 horas de lunes a viernes



Continental Centro de Día

Nº Reg.: C0930
Nº Reg. Sanidad: C.3/7066/1

C/ Vicente Innerarity, 2 bajo. 33204 Gijón

Teléfono: 984 49 25 30

infocontinental@calderondelabarcad.es

N.º de plazas: 40

Horario: 9:00 a 20:00 horas de lunes a viernes



LAVIANA

Mayores Sonrisas

Nº Reg.: CO823

C/ Río Cares, 45. 33980 Pola de Laviana

Teléfonos: 985 05 73 84 / 681 091 707

mayoresonrisas@hotmail.com

N.º de plazas: 15

Horario: de 8:30 a 18:30 horas de lunes a viernes



OVIEDO

Centro de Día Seronda

Nº Reg.: CO786
Nº Reg. Sanitario AS/84372

C/ Marqués de Valero de Urria, 2. Pumarín - Oviedo

Teléfonos: 984 10 96 33/ 662 688 897

www.centrodiaseronda.es

contacto@centrodiaseronda.es

N.º de plazas: 30

Horario: 9:00 a 19:00 horas de lunes a viernes



Centro de Día Vetusta

Nº Reg.: 377
Nº Reg.: C.3/ 4710

C/ Monte Cerrao, 25, bajo 33006 Oviedo

Teléfonos: 985 27 75 33 / 608 313 048

monicabl@economistas.org

Horario: 8:00 - 21:00 horas de lunes a viernes



SIERO

Centro de Día Siero

Nº Reg.: CO923

C/ Gran Vía, 14 - esquina C/ El Molín, 5. 33510 Siero

Teléfonos: 985 212 440 / 673 863 647

centrodiasiero@gmail.com

N.º de plazas: 25

Horario: 8:30 a 18:30 horas





Centro de día Sonraiz

N.º Reg.: 498
N.º Reg. sanitario: C.3/3750

Dirección: Camino del Cortijo, 11.
Bajo derecha. 33212 Gijón

Teléfono: 984 49 18 22
www.centrodediasonraiz.com
sonraiz@centrodediasonraiz.com

Director/a o persona de contacto: Carlos López

N.º de plazas: 30

Precio/persona: desde 514,13 €
(sin IVA)

Horario: 8:30 - 20:00 h. (L-V)

Transporte propio: Adaptado



Centro de día y rehabilitación Vitalastur

N.º Reg.: 636

Dirección: C/ Marqués de Casa
Valdés 17 - 19. 33202 Gijón

Teléfono: 985 17 25 04
cristina.menendez@vitalastur.com

Director/a o persona de contacto: Cristina Menéndez

N.º de plazas: 75

Precios: desde 500 € (sin IVA)

Horario: 8:30 - 19:00 h.

Transporte propio: Adaptado

LANGREO



Centro de atención geriátrica de día El Nadal

N.º Reg.: n622

Dirección: C/ Samuño, 5. Ciaño.
33900 Langreo

Tel. y fax: 985 68 37 41
www.elnadal.es
info@elnadal.es

Director/a o persona de contacto: Álvaro Muñiz Braña

N.º de plazas: 22

Precio/persona: desde
454,50 € (sin IVA)

Horario: 8:00 - 22:00 h.

Abierto fines de semana: Sí

Transporte propio: Sí

Nº registro centro de día: 622
Nº registro residencia: 333

EL NADAL

CENTRO DE ATENCIÓN GERIÁTRICA

www.elnadal.es

info@elnadal.es



El Nadal presta servicios especializados para personas mayores, válidas o dependientes, combinando una atención sanitaria profesionalizada, humana y de calidad, y creando un punto de encuentro para la familia de los usuarios mediante un amplio programa social.

- Unidad geriátrica asistencial
- Unidad de centro de día (Fines de semana y festivo incluidos)
- Programas de psicoestimulación en demencias
- Terapias psicológicas
- Fisioterapia
- Personal de enfermería
- Terapeuta ocupacional
- Psicóloga clínica
- Logopeda

Atención centrada en
la persona

Samuño, 5 - Ciaño Langreo
Teléfono 985 68 37 41



Nº Reg.: C0925

Centro de día Ablaña



- Manutención (desayuno, comida, merienda).
- Cuidados personales (aseo, control de toma de medicamentos, ABVD).
- Terapias o actividades socializadoras
- Estimulación del lenguaje oral y estrategias compensatorias.
- Prevención, rehabilitación e intervención en áreas cognitivas.
- Terapias o actividades socializadoras.
- Actividades lúdicas y terapéuticas.
- Atención cognitiva y funcional.
- Servicio de peluquería y podología (externos).
- Transporte propio adaptado.
- Sala sensorial dirigida a favorecer el bienestar integral a través de las estimulaciones.

Salud - Atención - Bienestar

Calle Puente Luisa, s/n
33650 Ablaña - Mieres
Teléfono 985 45 66 01



ACD
CENTROS DE DÍA
PARA PERSONAS
MAYORES

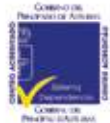

CENTROS DE DÍA ACREDITADOS EN ASTURIAS



ACD Puerta de la Villa

C/ Auseva, 13 - 33402 Avilés

1^{er} Centro de Atención Diurna en Asturias con servicios especializados para personas mayores

ACD I Avilés

C/ Marcos del Torniello 37 -39
33401 Avilés



ACD II Avilés

C/ Pablo Iglesias, 13
33401 Avilés

ACD III Lugones

C/ Pasaje del Parque, 37
33425 Lugones



Disponemos de servicio de transporte propio

Servicios

Envejecimiento activo

Terapia ocupacional
Atención psicológica
Rehabilitación física y cognitiva
Actividades lúdicas
Rehabilitación a domicilio

Más información

984 282 930

www.acdcentros.com

MIERES



Centro de día Ablaña

N.º Reg.: C0925

Dirección: Puente La Luisa, s/n.
(antiguo Hospital de Hunosa)
Ablaña. 33650 Mieres

Teléfono: 985 45 66 01
www.tusmayores.com
gerencia@tusmayores.com

Director/a o persona de contacto: Gema Fdez. Fdez.

N.º de plazas: 15

Precio/persona: a consultar

Horario: 9:30 - 17:30 h. (L-V)

Transporte propio: Adaptado.
Zona del Caudal.

OVIEDO



Centro de día Campillín

N.º Reg.: C0771

Dirección: Plaza Adolfo Barthe
Aza, 5. Bajo. 33009 Oviedo

Teléfonos: 984 19 99 51 /
684 659 682
www.centrodediacampillin.es
info@campillincentrodedia.es

Director/a o persona de contacto: Eva Vélez Álvarez

N.º de plazas: 50

Precio/persona: a consultar

Horario: 9:00 - 19:00 h. (L-V)

Transporte propio: Adaptado



Centro de día Güelinos

N.º Reg.: 286

Dirección: Avenida del Cristo
de las Cadenas, 65.
33006 Oviedo

Teléfono: 984 08 58 19
www.guelinos.es
direccionguelinos@gmail.com

Directora: Andrea Nosti

N.º de plazas: 30

Precio/persona: desde 504 €
(sin IVA)

Horario: 7:30 - 20:00 h. (L-V)
9:30 - 19:30 h. (fines de
semana y festivos)

Transporte propio: Adaptado



Ovida Centro de día

N.º Reg.: 379

Dirección: C/ Lena, 5
Montecerrado. 33006 Oviedo

Teléfono: 984 28 93 30
www.ovidia.es
info@ovidia.es

Directora: Mar Burguet
González

N.º de plazas: 30

Precio/persona: desde
863,63 € (sin IVA)

Horario: 8:30 - 19:00 h.

Transporte propio: Sí

N.º Reg.: C0771

Centro de día Campillín

Disminuyen la situación de soledad en la vejez



Trato amable
y cercano



Ambiente alegre
y dinámico



Menús adaptados
y cocina saludable

Transporte adaptado

Horario flexible

Entorno hogareño

Terapias socializadoras

Terapias funcionales y cognitivas

Escucha, respeto y protección de la
dignidad

Plaza Adolfo Barthe Aza, 5.
Bajo. 33009 Oviedo
984 19 99 51

SIERO



ACD Lugones Centro de día

N.º Reg.: 600

Dirección: Pasaje del Parque,
17. Lugones. 33420 Siero

Teléfono: 984 28 29 30
www.acdcentros.com
info@acdrehabilitacion.com

Director/a o persona de contacto: Lucía Isabel Luengos
González

N.º de plazas: 50

Precio/persona: a consultar

Horario: 9:00 - 19:00 h.

Transporte adaptado: Oviedo,
Siero, Llanera y Noreña

Transporte: Adaptado zona del
Caudal

El amor de
una familia
y la amistad
verdadera son los
mayores regalos
de la vida



Ayuda a domicilio



AYUDA A DOMICILIO
Atención personalizada a tu medida

C/Fernando Villaamil, 1 - Gijón
T. 985 17 41 35
M. 635 07 09 45
acsagijon@hotmail.com

www.acsahome.es

GIJÓN

ACSA HOME

Dirección: C/ Fernando Villaamil, 1 bajo (Esquina con Dindurra). 33202 Gijón

Teléfonos: 985 17 41 35 / 610 242 369

www.acsahome.es
acsagijon@hotmail.com

Director/a o persona de contacto: Nuria

Precio/hora: a consultar

Adasys

Dirección: Rufo Rendueles, 5 Bajo

Teléfonos: 985 33 22 75 / 985 13 09 83

Servicio 24 horas: 661 290 772
www.ayuda-domicilio-gijon.com
info@adasys-sl.com

Precio/hora: desde 16,75 €

Antonio Corripio Servicios

Dirección: C/ Ruiz Gómez, 4 Bajo. 33202 Gijón

Teléfono: 985 17 24 77
www.acservicios.com
info@acservicios.com

Precio/hora: a consultar

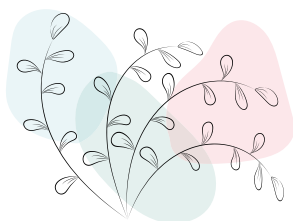

Más de **25 años** cuidando de ti y los tuyos

Servicios en toda Asturias

Antonio Corripio SERVICIOS

Calle Ruiz Gómez, 4
33202 Gijón (Asturias)
☎ 985 17 24 77
Servicio de urgencias
24 horas ☎ 647 600 100

www.acservicios.com

Facebook, LinkedIn, Instagram icons

Ayuda a domicilio. Empresa acreditada Nº: AS1/2009
Selección de personal. Empresa acreditada Nº 0300000069
Servicios profesionales. Podólogo, Fisioterapeuta, Peluquería...
Empresa acreditada Nº C.2.2/4797



Censad Ayuda a Domicilio Integral Servicios Sociales

Dirección: Avda. Galicia, 19 – bajo. 33212 Gijón

Teléfonos: 985 30 82 08 / 633 777 174

www.censadayudadomicilio.com
info@censad.es

Director/a o persona de contacto: Aránzazu Rdez. Rdez.

Precio/hora: a consultar

Fidesfutura Asistencial

Dirección: Paseo de Begoña, 14 – 1º Dcha. 33201 Gijón

Teléfonos: 985 31 55 83 / 696 802 124 (24 h.)

www.fidesfutura.com
obaizan@fidesfutura.com

Director/a o persona de contacto: Sheila Montes Sevilla (Coordinadora)

Precio/hora: a consultar



mSOLUCIONA

Dirección: C/ Begoña, 17 bajo. 33201 Gijón

Teléfonos: 984 70 39 42 / 667 592 869 (24 h.)

www.msolucionagijon.com
beatrizrodriguez@msolucionagijon.com

Director/a o persona de contacto: Beatriz Rodríguez Rodríguez.

Precio/hora: a consultar

Centro Integral de Atención a la Familia



Ayuda a Domicilio Integral
Productos de Apoyo para la Autonomía Personal

Atención los 365 días del año

633 77 71 74
info@censad.es

www.censadayudadomicilio.com



Centro Acreditado para la Dependencia
Inscrito con el N° 50207
N° de Registro E0349

Centro Sanitario para la venta de ortopedia y ayudas técnicas
N° de Registro E/46877

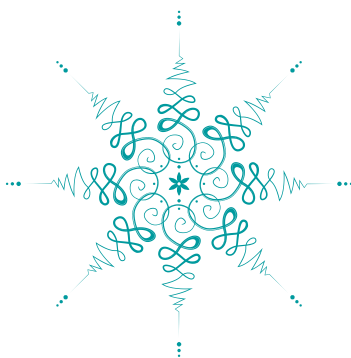

mSolucionona

Ayuda a domicilio y servicios auxiliares para empresas

Servicios a Domicilio

Ayuda a domicilio

Ley de dependencia

Cuidado de mayores

Internas 24h

Empleadas del hogar

Asistencia hospitalaria

Cuidado de niños

Cuidado de enfermos

✉ Calle Begoña 17, bajo.
33201 Gijón

📞 984 703 942
667 592 869 (24 horas)

www.msolucionagijon.com

MSOLUCIONA GIJÓN

Centro acreditado por la
CONSEJERÍA DE SS.SS DEL
PRINCIPADO DE ASTURIAS





SOFITAR
CUIDADOS DOMICILIARIOS

Atención integral a las personas



Áreas: Aller, Mieres y Oviedo.

- ♥ Ayuda a domicilio
- ♥ Ley de dependencia
- ♥ Acompañamiento continuo
- ♥ Fisioterapia a domicilio
- ♥ Asesoramiento y venta de ayudas técnicas

Valoración, orientación y seguimiento gratuito

contacto@sofitar.com
684 665 380

MIERES

Sofitar

Dirección: C/ Fuentes Les Xanes, 4, Bajo. 33600 Mieres

Teléfonos: 684 665 380 / 684 665 379

www.sofitar.com

contacto@sofitar.com

Director/a o persona de contacto: Leticia Ordoñez

Director/ Responsable: Ismael Iraqui

Precio/hora: a consultar

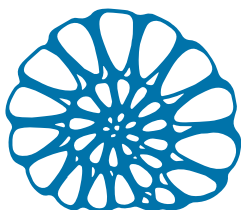

FAMILY SERVIT
ATENCIÓN DOMICILIARIA

PERSONAS QUE CUIDAMOS DE PERSONAS



TE CONTAMOS CÓMO CUIDAMOS

TODA ASTURIAS



www.familyservit.es/asturias
641 636 845
carlos.prendes@familyservit.es

OVIEDO

Family Servit Asturias

Teléfono: 641 636 845

www.familyservit.es/asturias

carlos.prendes@familyservit.es

Director: Carlos Prendes

Precio/hora: a consultar



**LA EDAD ES ALGO
QUE NO IMPORTA, AL
MENOS QUE SEAS UN
QUESO.**

**LUIS BUÑUEL
(DIRECTOR DE CINE)**



Fisioterapia y rehabilitación

AVILÉS

ACD Rehabilitación Avilés

N.º Reg.: 5565

Dirección: C/ Pablo Iglesias, 13. 33400 Avilés

Teléfono: 984 18 33 00
www.acdrehabilitación.com
info@acdrehabilitacion.com

Persona de contacto: Beatriz Ramón Álvarez

Precio/persona: según tratamiento.

Horario: 9:00 – 19:00 h.

Transporte adaptado: Avilés, Castrillón, Illas y Corvera

Servicios de rehabilitación neurológica.

Neurofunción Avilés

N.º Reg.: C2.4/6727

Dirección: C/ Llano Ponte 41 – bajo. 33401 Avilés

Teléfono: 638 129 798
www.neurofuncion.com
info@neurofuncion.com

Persona de contacto: María y Ángel

Precio/persona: a consultar

Horario: 9:00 – 20:00 h. (L-J)
9:00 – 14:00 h. (V)

Policlínicas especializadas en rehabilitación neurológica.

GIJÓN

Centro de Rehabilitación Neurológica Intensiva con Robótica ACD Rehabilitación Gijón

N.º Reg.: 7420

Dirección: Pl. Campinos de Begoña, 3, bajo. 33201 Gijón,

Teléfono: 984 18 33 00
www.acdrehabilitacion.com
info@acdrehabilitacion.com

Persona de contacto: Daniel Galán

Precio/persona: según tratamiento.

Horario: 9:00 – 19:00 h.

Servicios múltiples de rehabilitación neurológica intensiva y con robótica

Transporte adaptado.

Centro Recupera

N.º Reg.: C2.2/5803

Dirección: Centro Comercial San Agustín – Gijón

Teléfono: 984 18 67 08
www.centrorecupera.com
info@centrorecupera.com

Persona de contacto: Personal Recupera

Precio/sesión: 40 euros

Especialistas en rehabilitación de la mano. Neurología y traumatología.

GB

Noelia Fisioterapia

N.º Reg.: C.2.2/6459

Dirección: C/ Palacio Valdés, 7, Entresuelo izquierda (Matronastur). 33207 Gijón

Teléfono: 611 758 229
gbnoeliafisioterapia@hotmail.com

Persona de contacto: Noelia García Barros

FB: gbnoeliafisioterapia

IG: gbnoeliafisioterapia

Experiencia en geriatría, ejercicio terapéutico y se acude de manera personalizada a residencias.

En marcha Fisioterapia

N.º Reg.: C.2.2/7512

Dirección: servicio a domicilio en Gijón y alrededores

Teléfono: 673 049 922
www.enmarchafisio.com
info@enmarchafisio.com

Persona de contacto: Raquel García

Servicio de fisioterapia especializado en ejercicio terapéutico. Desarrollamos un plan de ejercicio individualizado para mejorar la movilidad, fuerza, independencia y disminuir el dolor en la comodidad del propio hogar.

Neurofunción Gijón

N.º Reg.: C2.4/5808

Dirección: C/ Ruiz Gómez, 14 – bajo. 33202 Gijón

Teléfono: 684 632 739
www.neurofuncion.com
info@neurofuncion.com

Persona de contacto: Ángel

Precio/persona: a consultar

Horario: 9:00 – 20:00 h. (L-J)
9:00 – 14:00 h. (V)

Policlínicas especializadas en rehabilitación neurológica.





ACD Rehabilitación

REHABILITACIÓN INTENSIVA CON ROBÓTICA



SERVICIOS

Rehabilitación con sistemas robóticos

Envejecimiento activo

Terapia ocupacional

Neurología

Logopedia neurológica

Fisioterapia neurológica

Neuropsicología

¿Qué tratamos?

Ictus

Parkinson

Demencias

Esclerosis

Deterioro cognitivo



ENCUÉNTRANOS EN

Oviedo Av. Fundación Príncipe de Asturias, 2 Bajo - 33012 Oviedo

Gijón Plaza Campinos de Begoña, 3 Bajo - 33201 Gijón

Avilés C/ Pablo Iglesias, 13 Bajo - 33402 Avilés



Pídenos cita

984 183 300 |  677 535 528

www.acdrehabilitacion.com



LANGREO

**Fundación
Sanatorio
Adaro**

N.º Reg.: 205

Dirección: C/ Jove y Canella, 1.
33900 Sama de Langreo

Teléfonos: 985 69 20 51 /
636 874 138

**Teléfono piscina terapéutica
(Carlos Álvarez):** 644 562 535
www.sanatorioadaro.com
info@sanatorioadaro.com

Precio/persona: a consultar.

**Especialistas en fisioterapia
y rehabilitación en piscina
terapéutica.**



OVIEDO

**Centro de Rehabilitación
Neurológica Intensiva
con Robótica ACD
Rehabilitación Oviedo**

N.º Reg.: 6557

Dirección: Avenida Fundación
Príncipe de Asturias, 2 - Bajo.
33204 Oviedo

Teléfono: 984 18 33 00
www.acdrehabilitacion.com
info@acdrehabilitacion.com

Persona de contacto: David
Rodríguez

Precio/persona: según
tratamiento

Horario: 9:00 - 19:00 h.

**Servicios múltiples de
rehabilitación neurológica
intensiva y con robótica.**

**Neurofunción
Oviedo**

N.º Reg.: C2.4/6147

Dirección: C/ Palacio Valdés 3,
entreplanta. 33002 Oviedo

Teléfono: 637 613 488
www.neurofuncion.com
info@neurofuncion.com

Persona de contacto: María

Precio/persona: a consultar

Horario: 9:00 - 20:00 h. (L-J)
9:00 - 14:00 h. (V)

**Policlínicas especializadas en
rehabilitación neurológica.**



DESDE 1914 AL SERVICIO
DE LOS ASTURIANOS

SERVICIO DE REHABILITACIÓN

+ FISIOTERAPIA

Aparatos

Magnetoterapia

Tratamientos especiales (neurológicos)

Unidad de tráfico

+ PISCINA TERAPÉUTICA

Equipada para el tratamiento de gran variedad de patologías (reumatología, ictus, prevención de caídas y/o problemas de espalda a través de los principios del método Halliwick y el método Watsu), así como un acondicionamiento físico general basado en las técnicas y metodología del fitness acuático terapéutico, además de sesiones de matronatación y estimulación temprana. Ambiente climatizado y agua a más de 32°C. Grúa para acceso al vaso y sin barreras arquitectónicas.

Horario muy amplio de lunes a viernes de 8:00 a 21:00 horas.

SERVICIO RESIDENCIAL

+ UNIDAD DE MEDIA Y LARGA ESTANCIA

+ UNIDAD DE CONVALESCENCIA GERIÁTRICA

985 69 21 11

C/ Jove y Canella, 1. 33900 Langreo

info@sanatorioadaro.com





NEURO, FUNCIÓN

ESPECIALISTAS EN
REHABILITACIÓN NEUROLÓGICA
www.neurofuncion.com

Neurofunción nace en 2015 con una propuesta de valor muy clara, ofrecer a la población asturiana un servicio de calidad en la evaluación e intervención de patologías de origen neurológico con personal altamente cualificado e innovación tecnológica.



Rehabilitación Interdisciplinar



Toxina Botulínica



Informes Periciales



Unidad de Terapias Intensivas



Grupos de ejercicio



Estimulación Cognitiva



Disfagia y Disartría



Cirugía trastornos del movimiento



Estimulación temprana



Estimulación Magnética Transcraneal (TMS)

Método de neuromodulación no invasivo e indoloro para el tratamiento de diferentes dolencias neurológicas y psiquiátricas. Entre otros, ayuda a recuperar ictus, distonía, trastornos del lenguaje, dolor neuropático...



Entrenamiento funcional

Espacio donde realizar entrenamiento funcional, llevando al máximo tus capacidades básicas incrementando el rendimiento de tu día a día.



GIJÓN. C/ Ruíz Gómez, 14 - Bajo | 684 632 739
OVIEDO. C/ Palacio Valdés, 3 - Entrepanta | 637 613 488
AVILÉS. C/ Llano Ponte, 41 - Bajo | 637 613 488

Empresas especializadas

A Tú Lado

VISITAR PÁGINA 65

Dirección: Urbanización Europa, N-634. Local 4. Cerdeño. 33010 Oviedo

Teléfono: 900 830 002
www.atuladogrupa.com
comunicacion@atuladogrupa.com

Soluciones integrales: suministros sociosanitarios, equipamiento especializado, mantenimiento de instalaciones, etc.

Ateneo Astur

VISITAR PÁGINA 65

Dirección: Urbanización Europa, N-634, Local 4B. Cerdeño. 33010 Oviedo

Teléfono: 900 830 002
www.ateneoastur.es
info@ateneoastur.es

Formación de profesionales en el sector sociosanitario.

Duchamania

VISITAR PÁGINA 21

Dirección: Avda. Constitución, 31. 33208 Gijón

Teléfono: 984 39 31 32
www.duchamania.es
info@duchamania.es

Especialistas en cambio de bañera por ducha.

IGR

VISITAR PÁGINA 57

Dirección: C/ Juan M. Sánchez-Ocaña, 3. 33010 Oviedo

Teléfono: 985 11 57 27
www.igrhosteleria.com
nacho@igrhosteleria.com

Equipamienteos de maquinaria de restauración y lavandería.

Las Ubiñas

VISITAR PÁGINA 35

Dirección: Polígono Ind. Gonzalín, 21. 33600 Mieres

Teléfono: 985 467 833
www.lasubinas.com
catering@lasubinas.com

Especialistas en catering de colectividades.

Oximesa - Nippon Gases

VISITAR PÁGINA 51

Teléfono: 900 21 23 33
www.oximesa.es
atencionalpaciente@nippongases.com

Especialistas en terapias respiratorias.

Sonorik

VISITAR PÁGINA 17

Dirección: Avda. Galicia, 86, bajo B. 33212 Gijón

Teléfonos: 984 49 26 91 / 684 653 469
www.sonorik.es
centroauditivo@sonorik.es

Especialistas en audiología.





centro geriátrico LUANCO

5.000 metros de zona ajardinada

•
Aparcamiento propio

•
En el centro de Luanco, a 100
metros de la Estación de
Autobuses

•
Horario libre de visitas

•
Acceso libre a todas las
instalaciones

SERVICIOS

- Médico especialista en geriatría
- Enfermería
- Psicología
- Terapia ocupacional
- Fisioterapia
- Podología
- Peluquería
- Cocina y lavandería propia
- Sala de lectura
- Cocina con dietista



ACREDITADO POR ENAC

SISTEMA DE GESTIÓN
CERTIFICADO EN
CALIDAD POR SGS



CENTRO
ACREDITADO

NUEVA UNIDAD DE ATENCIÓN INTENSIVA DE ENFERMERÍA

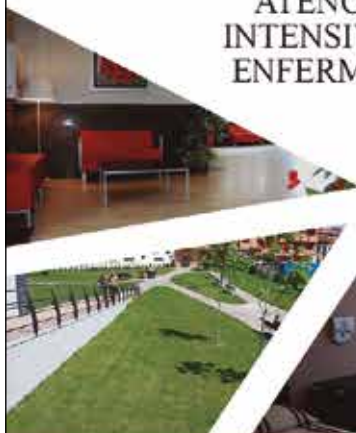

Isla del Carmen, 2. Interior / 33440 Luanco / Gozón / Asturias
Tfno. 984 39 40 41 / Fax. 984 49 13 20 • info@geriatricoluanco.com
www.geriatricoluanco.com



REGISTRO 355

BALLESOL



Nosotros



Nº Reg.: C0322

RESIDENCIA PARA MAYORES BALLESOL GIJÓN



**Estancias temporales y recuperaciones
postoperatorias**

Equipo asistencial experto en cuidados

Bienestar y Calidad de vida

INFÓRMATE

985 14 77 50

C. Velázquez, 52 • 33211 Gijón • Asturias

(Junto a Hipercor)

Nº Reg: 322

Nos conocemos, nos *cuidamos*, nos *queremos*.



ballesol.es